



WALI KOTA BANJARBARU
PROVINSI KALIMANTAN SELATAN

KEPUTUSAN WALI KOTA BANJARBARU
NOMOR 188.45/108 /KUM/2024

TENTANG

PENETAPAN PETA JABATAN SATUAN KERJA PERANGKAT DAERAH DI
LINGKUNGAN PEMERINTAH KOTA BANJARBARU

WALI KOTA BANJARBARU,

- Menimbang : a. bahwa dalam rangka Penataan Aparatur Sipil Negara pada Satuan Kerja Perangkat Daerah Kota Banjarbaru dan ditetapkannya Peraturan Wali Kota Banjarbaru tentang Kedudukan, Susunan Organisasi, Tugas Pokok dan Fungsi Serta Tata Kerja Perangkat Daerah kota Banjarbaru serta Peraturan Menteri Pendayagunaan Aparatur Negara dan Reformasi Birokrasi Nomor 45 Tahun 2022 tentang Jabatan Pelaksana Pegawai Negeri Sipil Di Lingkungan Instansi Pemerintah, dipandang perlu menetapkan Peta Jabatan Satuan Kerja Perangkat Daerah di lingkungan Pemerintah Kota Banjarbaru;
- b. bahwa berdasarkan pertimbangan sebagaimana dimaksud dalam huruf a, perlu menetapkan Keputusan Wali Kota tentang Penetapan Peta Jabatan Satuan Kerja Perangkat Daerah di Lingkungan Pemerintah Kota Banjarbaru:
- Mengingat : 1. Undang-Undang Nomor 9 Tahun 1999 tentang Pembentukan Kotamadya Daerah Tingkat II Banjarbaru (Lembaran Negara Republik Indonesia Tahun 1999 Nomor 43, Tambahan Lembaran Negara Republik Indonesia Nomor 3822);
2. Undang-Undang Nomor 23 Tahun 2014 tentang Pemerintahan Daerah (Lembaran Negara Republik Indonesia Tahun 2014 Nomor 244, Tambahan Lembaran Negara Republik Indonesia Nomor 5587) sebagaimana telah diubah beberapa kali terakhir dengan Undang-Undang Nomor 6 Tahun 2023 tentang Penetapan Peraturan Pemerintah Pengganti Undang-Undang Nomor 2 Tahun 2022 tentang Cipta Kerja menjadi Undang-Undang (Lembaran Negara Republik Indonesia Tahun 2023 Nomor 41, Tambahan Lembaran Negara Republik Indonesia Nomor 6856);
3. Undang-Undang Nomor 20 Tahun 2023 tentang Aparatur Sipil Negara (Lembaran Negara Republik Indonesia Tahun 2023 Nomor 141, Tambahan Lembaran Negara Republik Indonesia Nomor 6897);

4. Peraturan Pemerintah Nomor 17 Tahun 2020 tentang Perubahan Atas Peraturan Pemerintah Nomor 11 Tahun 2017 tentang Manajemen Pegawai Negeri Sipil (Lembaran Negara Republik Indonesia Tahun 2020 Nomor 68, Tambahan Lembaran Negara Republik Indonesia Nomor 6477);
5. Peraturan Menteri Pendayagunaan Aparatur Negara dan Reformasi Birokrasi Republik Indonesia Nomor 1 Tahun 2020 tentang Pedoman Analisis Jabatan dan Analisis Beban Kerja (Berita Negara Republik Indonesia Tahun 2020 Nomor 26);
6. Peraturan menteri Pendayagunaan Aparatur Negara dan reformasi Birokrasi Nomor 45 tahun 2022 tentang Jabatan Pelaksana Pegawai Negeri Sipil Di Lingkungan Instansi Pemerintah (Berita Negara Republik Indonesia Tahun 2022 Nomor 1047);
7. Peraturan Daerah Kota Banjarbaru Nomor 10 Tahun 2016 tentang Pembentukan dan Susunan Organisasi Perangkat Daerah Kota Banjarbaru (Lembaran Daerah Kota Banjarbaru Tahun 2016 Nomor 10) sebagaimana terakhir kali diubah dengan Peraturan Daerah Kota Banjarbaru Nomor 8 tahun 2023 tentang Perubahan Peraturan Daerah Kota Banjarbaru Nomor 10 Tahun 2016 tentang Pembentukan dan Susunan Organisasi Perangkat Daerah Kota Banjarbaru (Lembaran Daerah Kota Banjarbaru Tahun 2023 Nomor 8);
8. Peraturan Daerah Kota Banjarbaru Nomor 10 Tahun 2023 tentang Anggaran Pendapatan dan Belanja Daerah Tahun Anggaran 2024 (Lembaran Daerah Kota Banjarbaru Tahun 2023 Nomor 10);
9. Peraturan Wali Kota Nomor 63 Tahun 2016 tentang Nomor 63 Tahun 2016 Kedudukan, Susunan Organisasi, Tugas Pokok Dan Fungsi Serta Tata Kerja Staf Ahli Walikota Banjarbaru (Berita Daerah Kota Banjarbaru tahun 2016 nomor 63);
10. Peraturan Wali Kota Nomor 57 Tahun 2016 tentang Kedudukan, Susunan Organisasi, Tugas Pokok Dan Fungsi Serta Tata Kerja Satuan Polisi Pamong Praja Kota Banjarbaru (Berita Daerah Kota Banjarbaru tahun 2016 Nomor 57);
11. Peraturan Wali Kota Nomor 54 Tahun 2021 tentang Kedudukan, Susunan Organisasi, Tugas Pokok dan Fungsi Serta Tata Kerja Pada Sekretariat Daerah sebagaimana terakhir kali diubah dengan Peraturan Wali Kota Nomor 4 Tahun 2023 Tentang Perubahan Peraturan Wali Kota Banjarbaru Nomor 54 Tahun 2021 Tentang Kedudukan, Susunan Organisasi, Tugas Pokok Dan Fungsi Serta Tata Kerja Sekretariat Daerah Kota Banjarbaru (Berita Daerah Kota Banjarbaru tahun 2023 nomor 4);

12. Peraturan Wali Kota Nomor 56 Tahun 2021 tentang Kedudukan, Susunan Organisasi, Tugas Pokok dan Fungsi Serta Tata Kerja Pada Badan Pengelolaan Keuangan dan Aset Daerah sebagaimana terakhir kali diubah dengan Peraturan Wali Kota Nomor 6 Tahun 2023 Perubahan Peraturan Wali Kota Banjarbaru Nomor 56 Tahun 2021 Tentang Kedudukan, Susunan Organisasi, Tugas Pokok Dan Fungsi Serta Tata Kerja Badan Pengelolaan Keuangan Dan Aset Daerah Kota Banjarbaru (Berita Daerah Kota Banjarbaru tahun 2023 Nomor 6);
13. Peraturan Wali Kota Nomor 57 Tahun 2021 Tentang Kedudukan, Susunan Organisasi, Tugas Pokok Dan Fungsi Serta Tata Kerja Badan Pengelolaan Pajak Dan Retribusi Daerah Kota Banjarbaru (Berita Daerah Kota Banjarbaru tahun 2021 Nomor 57);
14. Peraturan Wali Kota Nomor 61 Tahun 2021 Kedudukan, Susunan Organisasi, Tugas Pokok dan Fungsi Serta Tata Kerja Pada Inspektorat (Berita Daerah Kota Banjarbaru tahun 2021 Nomor 61);
15. Peraturan Wali Kota Nomor 62 Tahun 2021 tentang Kedudukan, Susunan Organisasi, Tugas Pokok dan Fungsi Serta Tata Kerja Pada Dinas Pendidikan sebagaimana terakhir kali diubah dengan Peraturan Wali Kota Nomor 10 Tahun 2023 tentang Perubahan Peraturan Wali Kota Banjarbaru Nomor 62 Tahun 2021 Tentang Kedudukan, Susunan Organisasi, Tugas Pokok Dan Fungsi Serta Tata Kerja Dinas Pendidikan Kota Banjarbaru (Berita Daerah Kota Banjarbaru tahun 2023 Nomor 10);
16. Peraturan Wali Kota Nomor 64 Tahun 2021 tentang Kedudukan, Susunan Organisasi, Tugas Pokok dan Fungsi Serta Tata Kerja Pada Dinas Kependudukan dan Pencatatan Sipil (Berita Daerah Kota Banjarbaru tahun 2023 Nomor 64);
17. Peraturan Wali Kota Nomor 65 Tahun 2021 tentang Kedudukan, Susunan Organisasi, Tugas Pokok dan Fungsi Serta Tata Kerja Pada Dinas Kesehatan sebagaimana terakhir kali diubah dengan Peraturan Wali Kota Nomor 12 Tahun 2023 tentang Perubahan Peraturan Wali Kota Banjarbaru Nomor 65 Tahun 2021 Tentang Kedudukan, Susunan Organisasi, Tugas Pokok Dan Fungsi Serta Tata Kerja Dinas Kesehatan Kota Banjarbaru (Berita Daerah Kota Banjarbaru tahun 2023 Nomor 12);

18. Peraturan Wali Kota Nomor 66 Tahun 2021 tentang Kedudukan, Susunan Organisasi, Tugas Pokok dan Fungsi Serta Tata Kerja Pada Dinas Ketahanan Pangan, Pertanian dan Perikanan sebagaimana terakhir kali diubah dengan Peraturan Wali Kota Nomor 13 Tahun 2023 tentang Perubahan Peraturan Wali Kota Banjarbaru Nomor 66 Tahun 2021 Tentang Kedudukan, Susunan Organisasi, Tugas Pokok Dan Fungsi Serta Tata Kerja Dinas Ketahanan Pangan, Pertanian Dan Perikanan Kota Banjarbaru (Berita Daerah Kota Banjarbaru tahun 2023 Nomor 13);
19. Peraturan Wali Kota Nomor 67 Tahun 2021 tentang Kedudukan, Susunan Organisasi, Tugas Pokok dan Fungsi Serta Tata Kerja Pada Dinas Komunikasi dan Informasi sebagaimana terakhir kali diubah dengan Peraturan Wali Kota Nomor 14 Tahun 2023 tentang Perubahan Peraturan Wali Kota Banjarbaru Nomor 67 Tahun 2021 Tentang Kedudukan, Susunan Organisasi, Tugas Pokok Dan Fungsi Serta Tata Kerja Dinas Komunikasi Dan Informatika Kota Banjarbaru (Berita Daerah Kota Banjarbaru tahun 2023 Nomor 14);
20. Peraturan Wali Kota Nomor 69 Tahun 2021 tentang Kedudukan, Susunan Organisasi, Tugas Pokok dan Fungsi Serta Tata Kerja Pada Dinas Pekerjaan Umum dan Penataan Ruang sebagaimana terakhir kali diubah dengan Peraturan Wali Kota Nomor 16 Tahun 2023 tentang Perubahan Peraturan Wali Kota Banjarbaru Nomor 69 Tahun 2021 Tentang Kedudukan, Susunan Organisasi, Tugas Pokok Dan Fungsi Serta Tata Kerja Dinas Pekerjaan Umum Dan Penataan Ruang Kota Banjarbaru (Berita Daerah Kota Banjarbaru tahun 2023 Nomor 16);
21. Peraturan Wali Kota Nomor 70 Tahun 2021 tentang Kedudukan, Susunan Organisasi, Tugas Pokok dan Fungsi Serta Tata Kerja Pada Dinas Pemuda Olahraga, Kebudayaan dan Pariwisata sebagaimana terakhir kali diubah dengan Peraturan Wali Kota Nomor 17 Tahun 2023 tentang Perubahan Peraturan Wali Kota Banjarbaru Nomor 70 Tahun 2021 Tentang Kedudukan, Susunan Organisasi, Tugas Pokok Dan Fungsi Serta Tata Kerja Dinas Pemuda Olahraga, Kebudayaan Dan Pariwisata Kota Banjarbaru (Berita Daerah Kota Banjarbaru tahun 2023 Nomor 17);
22. Peraturan Wali Kota Nomor 73 Tahun 2021 tentang Kedudukan, Susunan Organisasi, Tugas Pokok dan Fungsi Serta Tata Kerja Pada Dinas Sosial sebagaimana terakhir kali diubah dengan Peraturan Wali Kota Nomor 20 Tahun 2023 Perubahan Peraturan Wali Kota Banjarbaru Nomor 73 Tahun 2021 Tentang Kedudukan, Susunan Organisasi, Tugas Pokok Dan Fungsi Serta Tata Kerja Dinas Sosial Kota Banjarbaru (Berita Daerah Kota Banjarbaru tahun 2023 Nomor 20);

23. Peraturan Wali Kota Nomor 74 Tahun 2021 tentang Kedudukan, Susunan Organisasi, Tugas Pokok dan Fungsi Serta Tata Kerja Pada Dinas Perumahan dan Permukiman sebagaimana terakhir kali diubah dengan Peraturan Wali Kota Nomor 21 Tahun 2023 tentang Perubahan Peraturan Wali Kota Banjarbaru Nomor 74 Tahun 2021 Tentang Kedudukan, Susunan Organisasi, Tugas Pokok Dan Fungsi Serta Tata Kerja Dinas Perumahan Dan Permukiman Kota Banjarbaru (Berita Daerah Kota Banjarbaru tahun 2023 Nomor 21);
24. Peraturan Wali Kota Nomor 75 Tahun 2021 tentang Kedudukan, Susunan Organisasi, Tugas Pokok dan Fungsi Serta Tata Kerja Pada Dinas Penanaman Modal dan Pelayanan Terpadu Satu Pintu (Berita Daerah Kota Banjarbaru tahun 2021 Nomor 75);
25. Peraturan Wali Kota Nomor 76 Tahun 2021 tentang Kedudukan, Susunan Organisasi, Tugas Pokok dan Fungsi Serta Tata Kerja Pada Dinas Lingkungan Hidup sebagaimana terakhir kali diubah dengan Peraturan Wali Kota Nomor 22 Tahun 2023 tentang Perubahan Peraturan Wali Kota Banjarbaru Nomor 76 Tahun 2021 Tentang Kedudukan, Susunan Organisasi, Tugas Pokok Dan Fungsi Serta Tata Kerja Dinas Lingkungan Hidup Kota Banjarbaru (Berita Daerah Kota Banjarbaru tahun 2023 Nomor 22);
26. Peraturan Wali Kota Nomor 20 Tahun 2022 tentang Pembentukan Unit Pelaksana Teknis Pusat Kesehatan Masyarakat Pada Dinas Kesehatan Kota Banjarbaru (Berita Daerah Kota Banjarbaru tahun 2022 Nomor 20);
27. Peraturan Wali Kota Nomor 51 Tahun 2022 tentang Kedudukan, Susunan Organisasi, Tugas Pokok dan Fungsi Serta Tata Kerja Sekretariat Dewan Perwakilan Rakyat Daerah Kota Banjarbaru sebagaimana terakhir kali diubah dengan Peraturan Wali Kota Nomor 5 Tahun 2023 tentang Perubahan Peraturan Wali Kota Banjarbaru Nomor 51 Tahun 2022 Tentang Kedudukan, Susunan Organisasi, Tugas Pokok Dan Fungsi Serta Tata Kerja Sekretariat Dewan Perwakilan Rakyat Daerah Kota Banjarbaru (Berita Daerah Kota Banjarbaru tahun 2022 Nomor 51);
28. Peraturan Wali Kota Banjarbaru Nomor 52 tahun 2022 tentang Informasi Jabatan Perangkat Daerah Kota Banjarbaru (Berita Daerah Kota Banjarbaru tahun 2022 Nomor 52) sebagaimana terakhir kali di ubah dengan Peraturan Wali Kota Banjarbaru Nomor 62 tahun 2023 tentang Perubahan Peraturan Wali Kota Banjarbaru Nomor 52 tahun 2022 tentang Informasi Jabatan Perangkat Daerah Kota Banjarbaru (Berita Daerah Kota Banjarbaru tahun 2023 Nomor 62);

29. Peraturan Wali Kota Nomor 70 Tahun 2023 tentang Kedudukan, Susunan Organisasi, Tugas Pokok Dan Fungsi Serta Tata Kerja Dinas Arsip Dan Perpustakaan Daerah Kota Banjarbaru sebagaimana terakhir kali diubah dengan Peraturan Wali Kota Nomor 82 Tahun 2023 tentang Perubahan Atas Peraturan Wali Kota Banjarbaru Nomor 70 Tahun 2023 Tentang Kedudukan, Susunan Organisasi, Tugas Pokok Dan Fungsi Serta Tata Kerja Dinas Arsip Dan Perpustakaan Daerah Kota Banjarbaru (Berita Daerah Kota Banjarbaru tahun 2023 Nomor 82);
30. Peraturan Wali Kota Nomor 71 Tahun 2023 tentang Kedudukan, Susunan Organisasi, Tugas Pokok Dan Fungsi Serta Tata Kerja Badan Kepegawaian Dan Pengembangan Sumber Daya Manusia Kota Banjarbaru sebagaimana terakhir kali diubah dengan Peraturan Wali Kota Nomor 83 Tahun 2023 tentang Perubahan Atas Peraturan Wali Kota Banjarbaru Nomor 71 Tahun 2023 Tentang Kedudukan, Susunan Organisasi, Tugas Pokok Dan Fungsi Serta Tata Kerja Badan Kepegawaian Dan Pengembangan Sumber Daya Manusia Kota Banjarbaru (Berita Daerah Kota Banjarbaru tahun 2023 Nomor 83);
31. Peraturan Wali Kota Nomor 72 Tahun 2023 tentang Kedudukan, Susunan Organisasi, Tugas Pokok Dan Fungsi Serta Tata Kerja Dinas Koperasi Usaha Mikro Dan Tenaga Kerja Kota Banjarbaru sebagaimana terakhir kali diubah dengan Peraturan Wali Kota Nomor 84 Tahun 2023 tentang Perubahan Atas Peraturan Wali Kota Nomor 72 Tahun 2023 Tentang Kedudukan, Susunan Organisasi, Tugas Pokok Dan Fungsi Serta Tata Kerja Dinas Koperasi Usaha Mikro Dan Tenaga Kerja Kota Banjarbaru (Berita Daerah Kota Banjarbaru tahun 2023 Nomor 84);
32. Peraturan Wali Kota Nomor 74 Tahun 2023 tentang Kedudukan, Susunan Organisasi, Tugas Pokok Dan Fungsi Serta Tata Kerja Dinas Pemberdayaan Perempuan, Perlindungan Anak, Pemberdayaan Masyarakat, Pengendalian Penduduk Dan Keluarga Berencana Kota Banjarbaru sebagaimana terakhir kali diubah dengan Peraturan Wali Kota Nomor 86 Tahun 2023 tentang Perubahan Peraturan Wali Kota Nomor 74 Tahun 2023 Tentang Kedudukan, Susunan Organisasi, Tugas Pokok Dan Fungsi Serta Tata Kerja Dinas Pemberdayaan Perempuan, Perlindungan Anak, Pemberdayaan Masyarakat, Pengendalian Penduduk Dan Keluarga Berencana Kota Banjarbaru (Berita Daerah Kota Banjarbaru tahun 2023 Nomor 86);

33. Peraturan Wali Kota Nomor 73 Tahun 2023 tentang Kedudukan, Susunan Organisasi, Tugas Pokok Dan Fungsi Serta Tata Kerja Dinas Perdagangan dan Perindustrian sebagaimana terakhir kali diubah dengan Peraturan Wali Kota Nomor 85 Tahun 2023 tentang Perubahan Atas Peraturan Wali Kota Nomor 73 Tahun 2023 Tentang Kedudukan, Susunan Organisasi, Tugas Pokok Dan Fungsi Serta Tata Kerja Dinas Perdagangan Dan Perindustrian Kota Banjarbaru (Berita Daerah Kota Banjarbaru tahun 2023 Nomor 85);
34. Peraturan Wali Kota Nomor 75 Tahun 2023 tentang Kedudukan, Susunan Organisasi, Tugas Pokok Dan Fungsi Serta Tata Kerja Badan Kesatuan Bangsa Dan Politik Kota Banjarbaru sebagaimana terakhir kali diubah dengan Peraturan Wali Kota Nomor 87 Tahun 2023 tentang Perubahan Peraturan Wali Kota Nomor 75 Tahun 2023 Tentang Kedudukan, Susunan Organisasi, Tugas Pokok Dan Fungsi Serta Tata Kerja Badan Kesatuan Bangsa Dan Politik Kota Banjarbaru (Berita Daerah Kota Banjarbaru tahun 2023 Nomor 87);
35. Peraturan Wali Kota Nomor 76 Tahun 2023 tentang Kedudukan, Susunan Organisasi, Tugas Pokok Dan Fungsi Serta Tata Kerja Badan Perencanaan Pembangunan, Riset Dan Inovasi Daerah Kota Banjarbaru sebagaimana terakhir kali diubah dengan Peraturan Wali Kota Nomor 88 Tahun 2023 tentang Perubahan Atas Peraturan Wali Kota Nomor 76 Tahun 2023 Tentang Kedudukan, Susunan Organisasi, Tugas Pokok Dan Fungsi Serta Tata Kerja Badan Perencanaan Pembangunan, Riset Dan Inovasi Daerah Kota Banjarbaru (Berita Daerah Kota Banjarbaru tahun 2023 Nomor 88);
36. Peraturan Wali Kota Nomor 77 Tahun 2023 tentang Kedudukan, Susunan Organisasi, Tugas Pokok Dan Fungsi Serta Tata Kerja Badan Penanggulangan Bencana Daerah Kota Banjarbaru (Berita Daerah Kota Banjarbaru tahun 2023 Nomor 77);
37. Peraturan Wali Kota Nomor 78 Tahun 2023 tentang Kedudukan, Susunan Organisasi, Tugas Pokok Dan Fungsi Serta Tata Kerja Dinas Perhubungan Kota Banjarbaru (Berita Daerah Kota Banjarbaru tahun 2023 Nomor 21);
38. Peraturan Wali Kota Nomor 79 Tahun 2023 tentang Kedudukan, Susunan Organisasi, Tugas Pokok Dan Fungsi Serta Tata Kerja Rumah Sakit Daerah Idaman Kota Banjarbaru (Berita Daerah Kota Banjarbaru tahun 2023 Nomor 79);

39. Peraturan Wali Kota Nomor 80 Tahun 2023 tentang Kedudukan, Susunan Organisasi, Tugas Pokok Dan Fungsi Serta Tata Kerja Kecamatan Dan Kelurahan Kota Banjarbaru (Berita Daerah Kota Banjarbaru tahun 2023 Nomor 80);
40. Peraturan Walikota Banjarbaru Nomor 81 Tahun 2023 tentang Penjabaran Anggaran Pendapatan dan Belanja Daerah Tahun Anggaran 2024 (Berita Daerah Kota Banjarbaru Tahun 2023 Nomor 81);

MEMUTUSKAN:

Menetapkan :

- KESATU : Keputusan Wali Kota Banjarbaru tentang Penetapan Peta Jabatan Satuan Kerja Perangkat Daerah di Lingkungan Pemerintah Kota Banjarbaru, dengan Peta Jabatan sebagaimana tercantum dalam lampiran Keputusan ini.
- KEDUA : Penetapan Peta Jabatan Satuan Kerja Perangkat Daerah di Lingkungan Pemerintah Kota Banjarbaru sebagaimana dimaksud diktum KESATU sebagai pedoman dalam penataan Aparatur Sipil Negara di lingkungan pemerintah Kota Banjarbaru.
- KETIGA : Keputusan ini mulai berlaku sejak tanggal ditetapkan.

Ditetapkan di Banjarbaru
pada tanggal 26 Februari 2024

WALI KOTA BANJARBARU,

M. ADITYA MUFTI ARIFFIN

PETA JABATAN
SEKRETARIAT DAERAH KOTA BANJARBARU

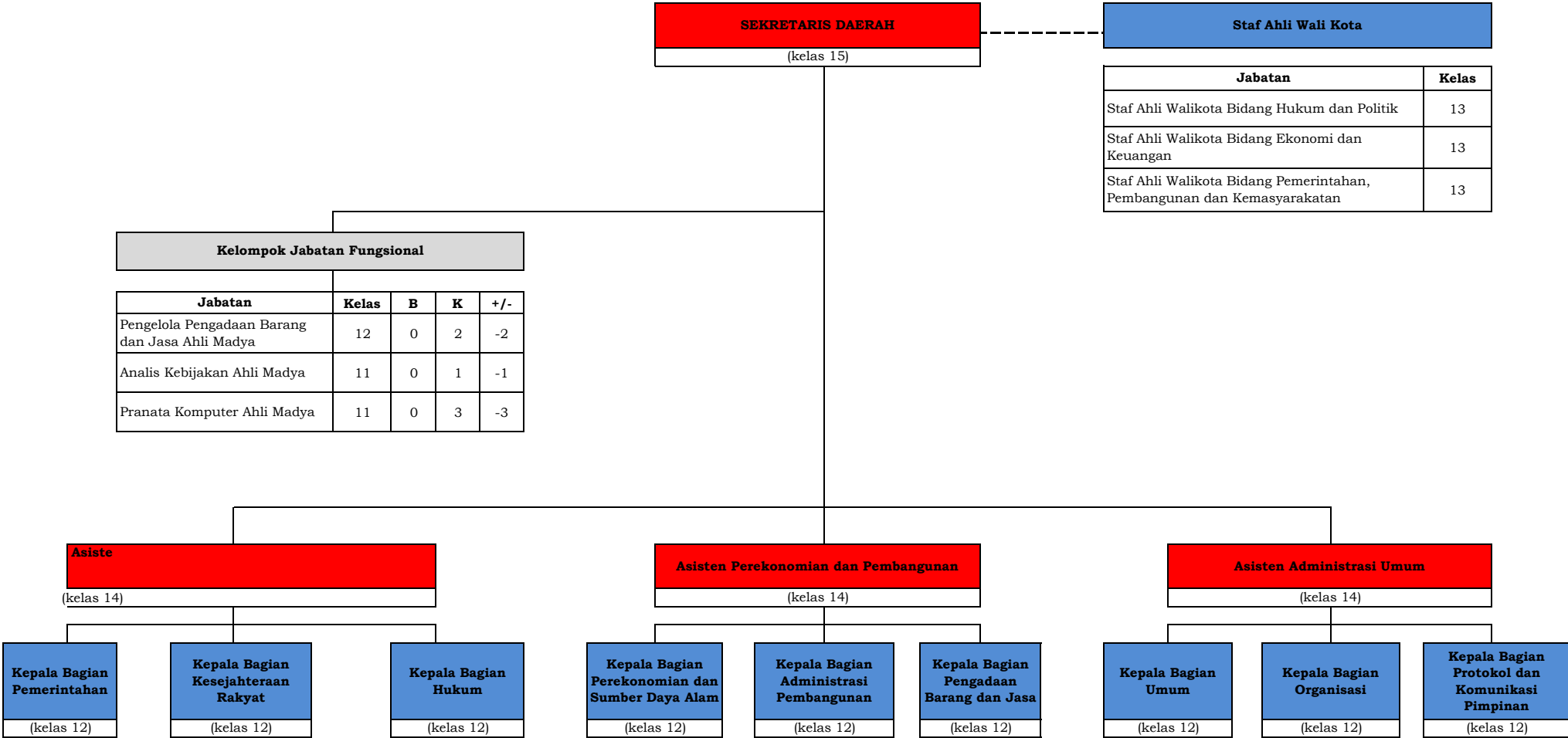

PETA JABATAN

BAGIAN PEMERINTAHAN SEKRETARIAT DAERAH KOTA BANJARBARU

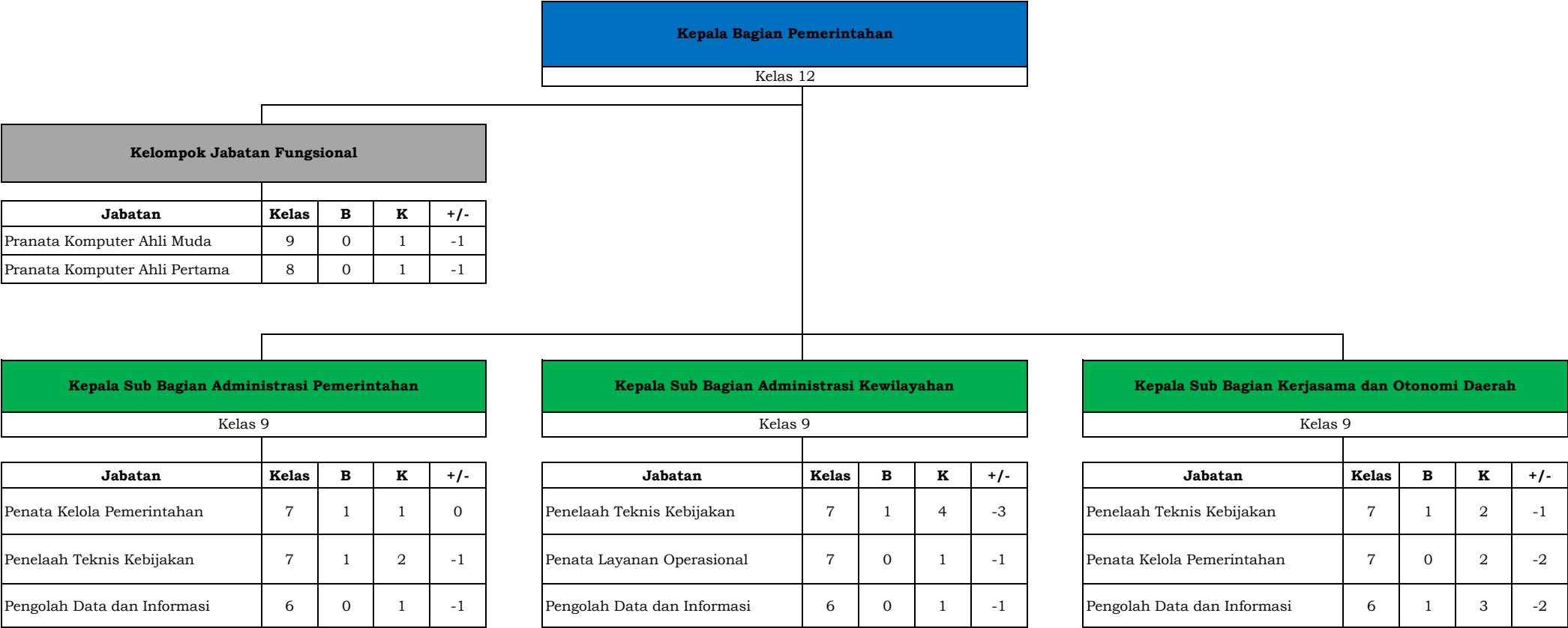

PETA JABATAN
BAGIAN KESEJAHTERAAN RAKYAT SEKRETARIAT DAERAH KOTA BANJARBARU

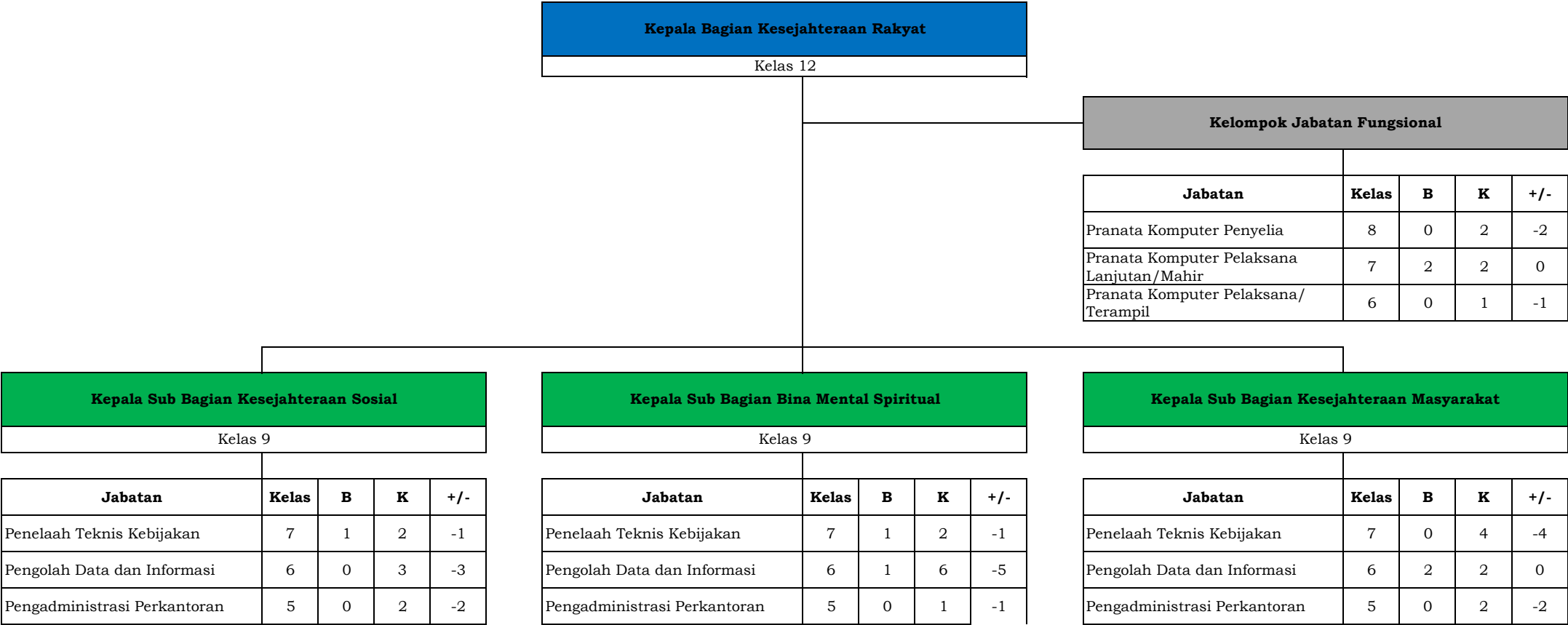

PETA JABATAN
BAGIAN HUKUM SEKRETARIAT DAERAH KOTA BANJARBARU

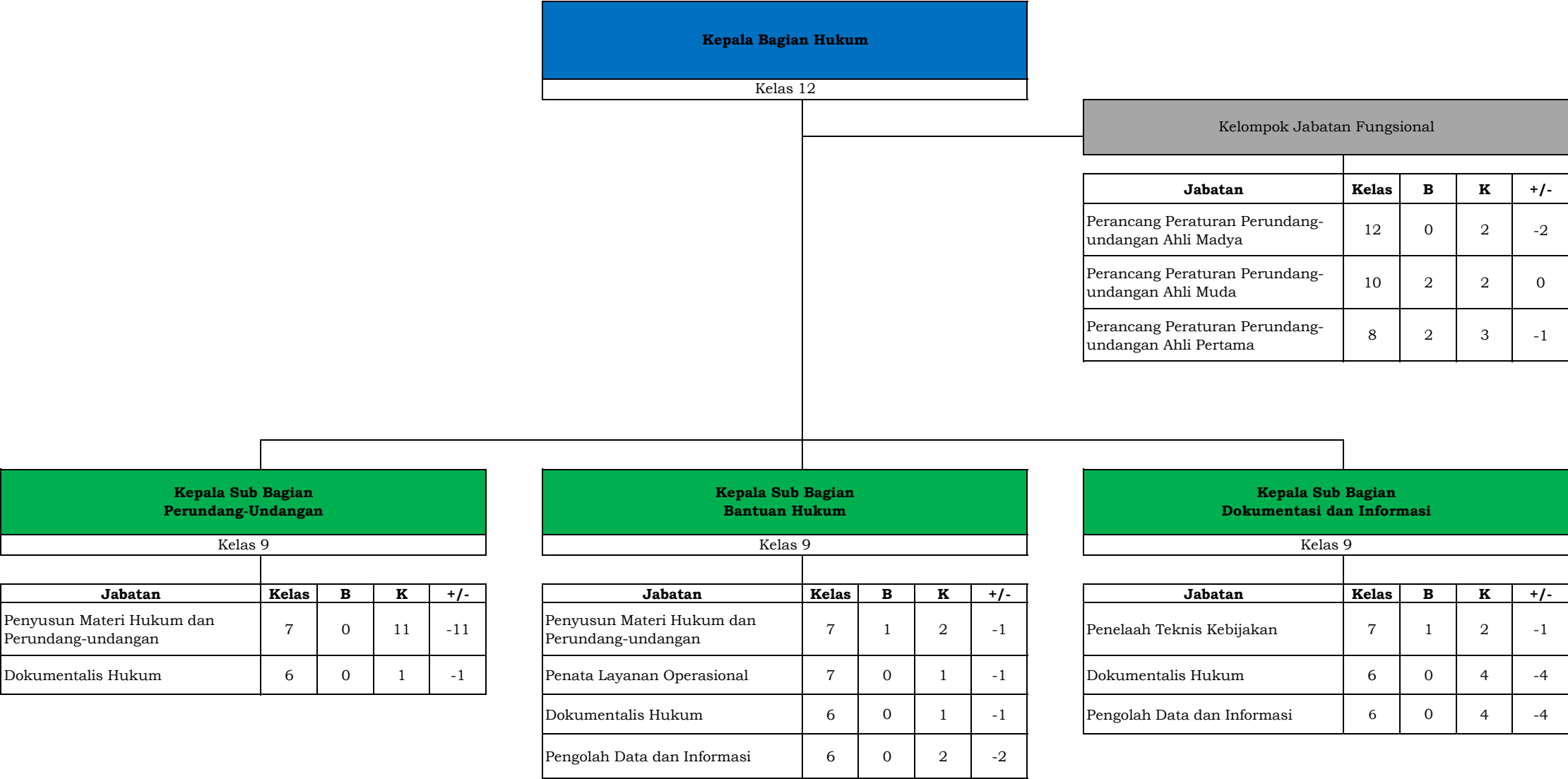

PETA JABATAN

BAGIAN PEREKONOMIAN DAN SUMBER DAYA ALAM SEKRETARIAT DAERAH KOTA BANJARBARU

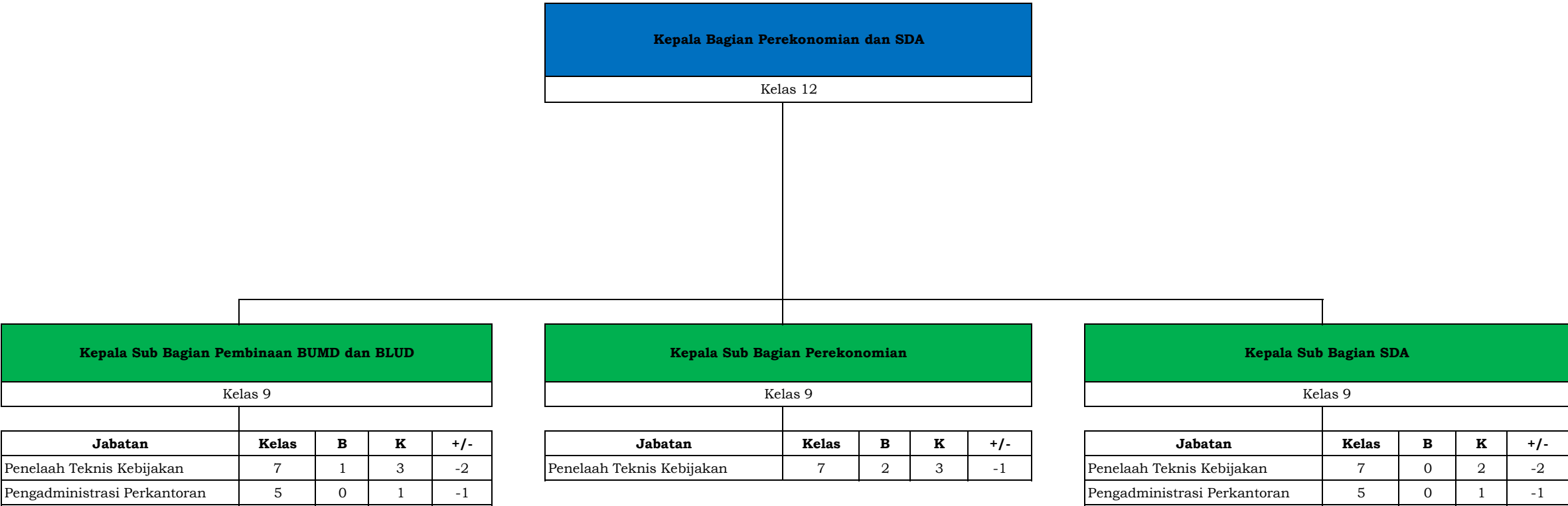

PETA JABATAN
BAGIAN ADMINISTRASI PEMBANGUNAN SEKRETARIAT DAERAH KOTA BANJARBARU

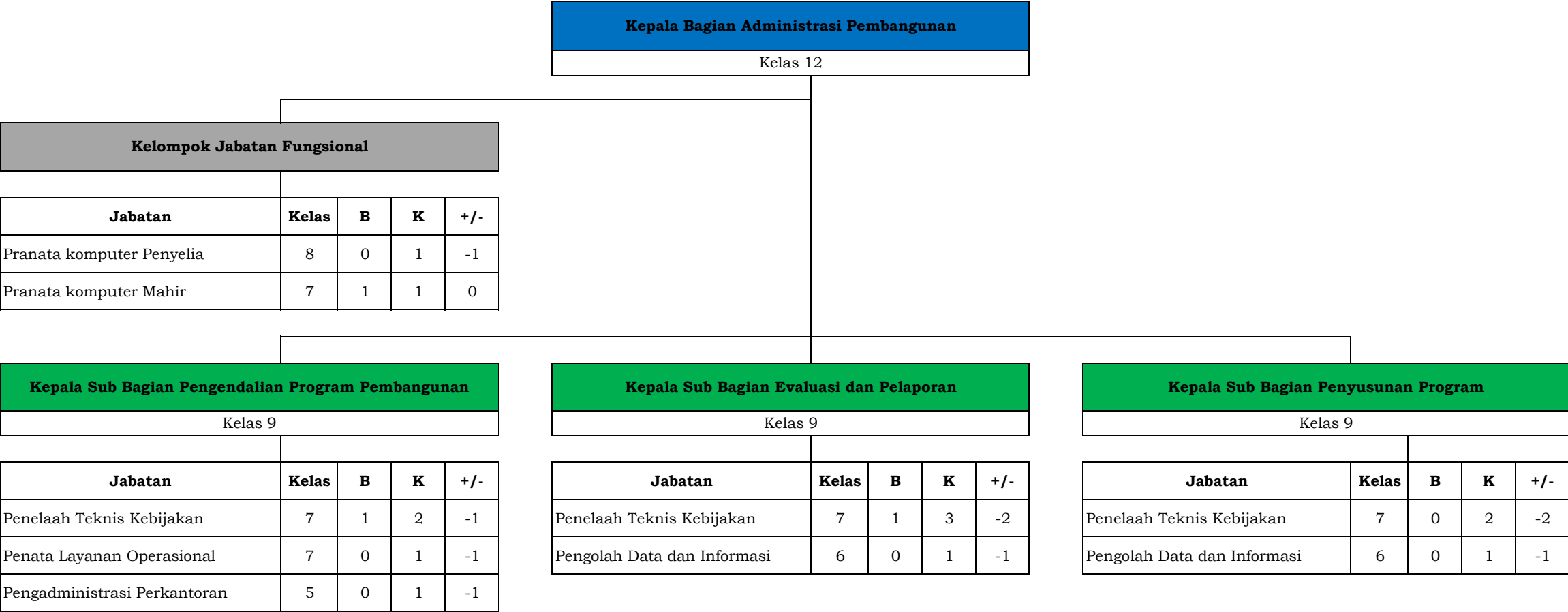

PETA JABATAN
BAGIAN PENGADAAN BARANG DAN JASA SEKRETARIAT DAERAH KOTA BANJARBARU

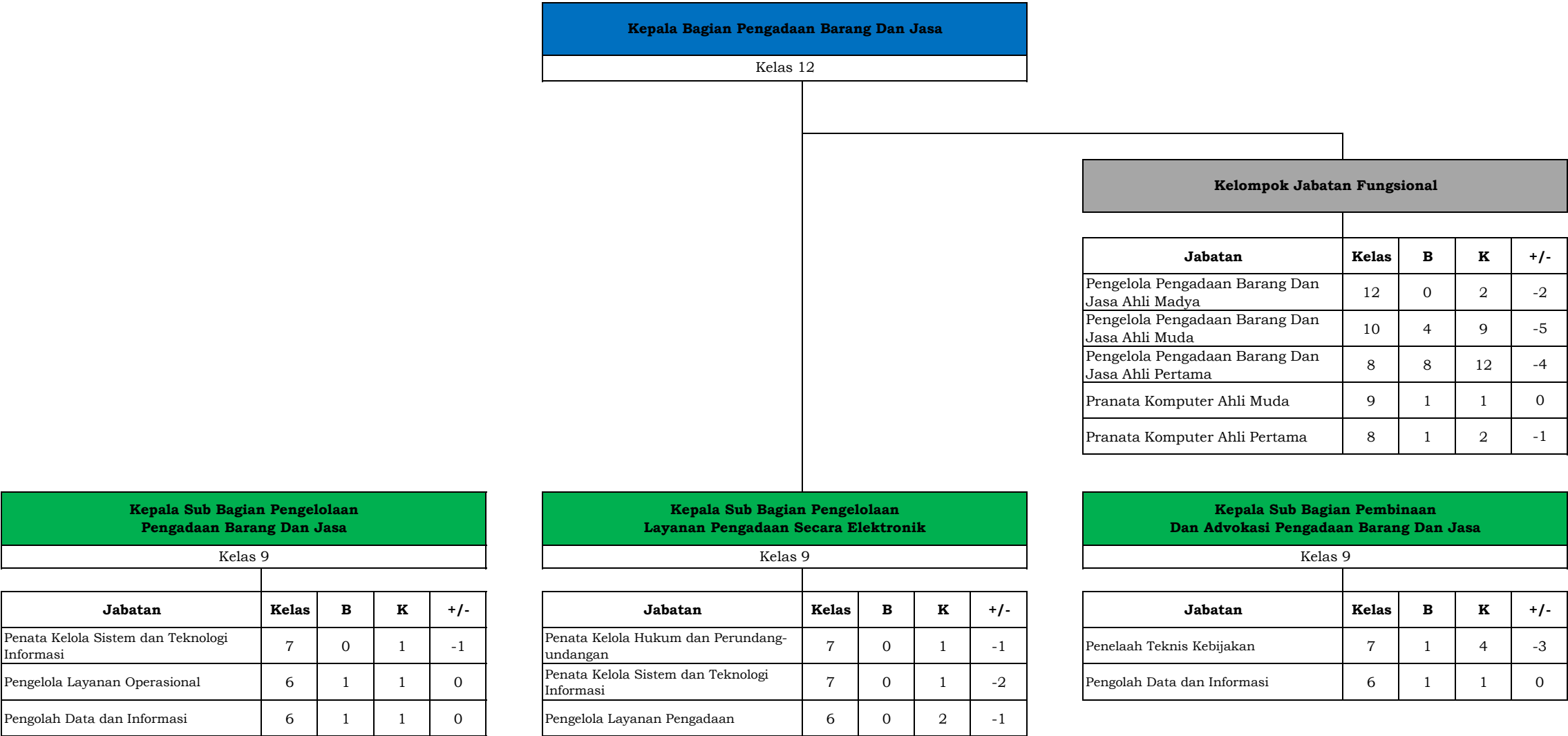

PETA JABATAN

BAGIAN UMUM SEKRETARIAT DAERAH KOTA BANJARBARU

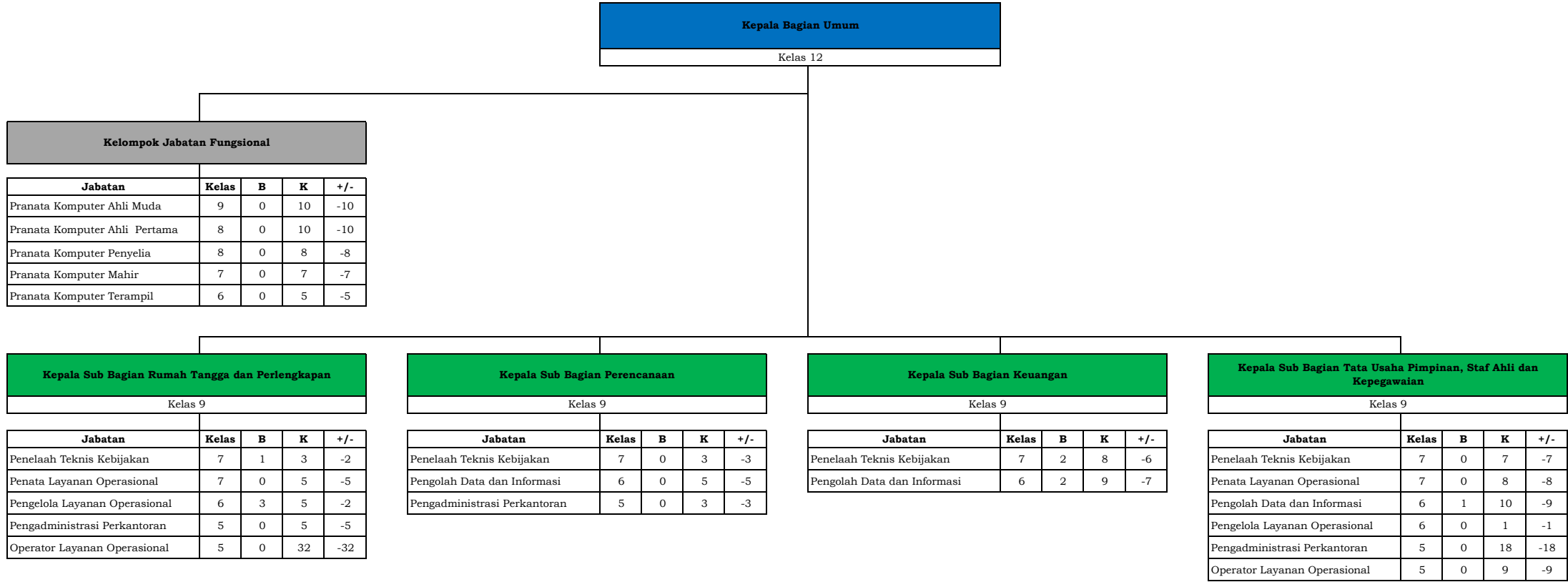

PETA JABATAN
SEKRETARIAT DEWAN PERWAKILAN RAKYAT DAERAH KOTA BANJARBARU

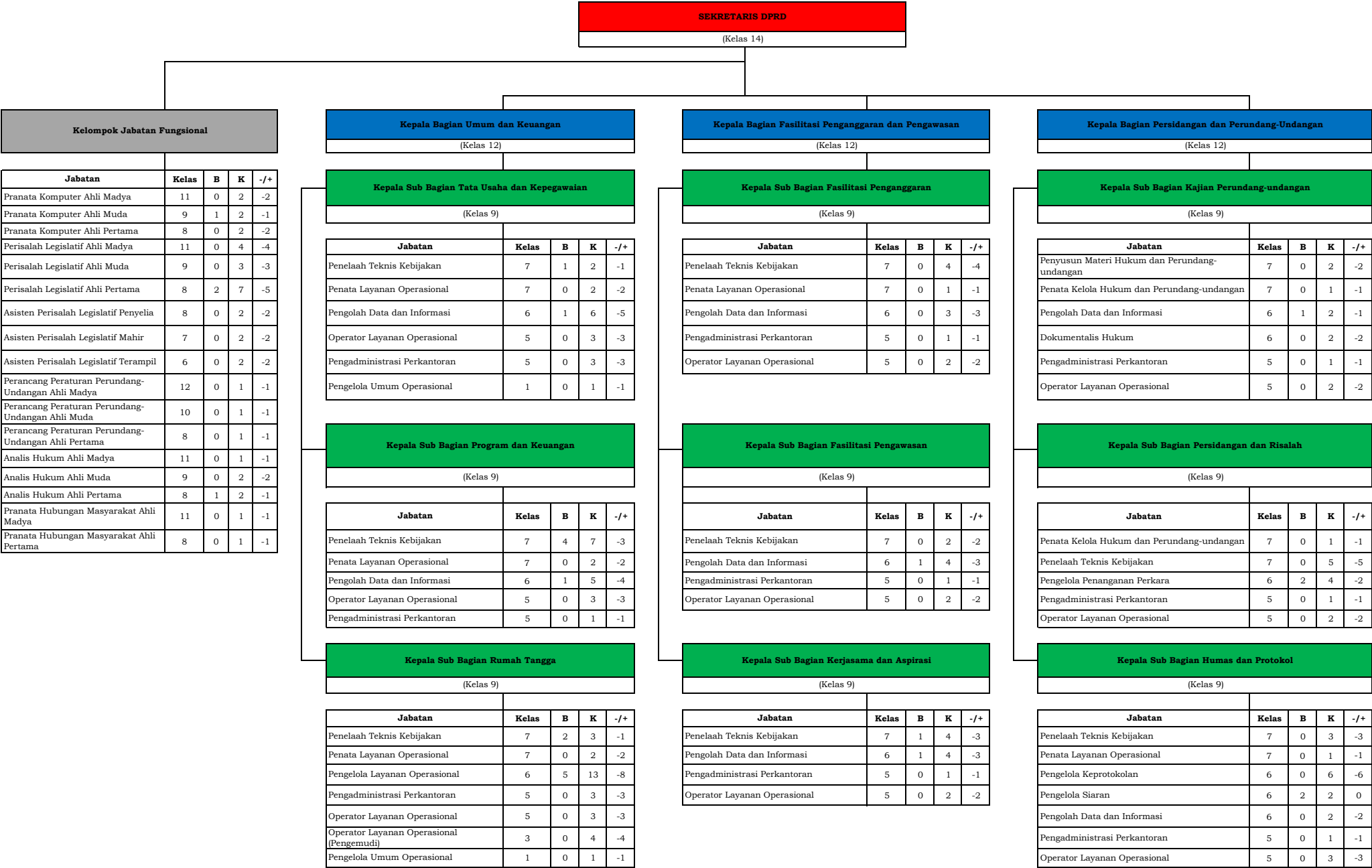

PETA JABATAN
INSPEKTORAT KOTA BANJARBARU

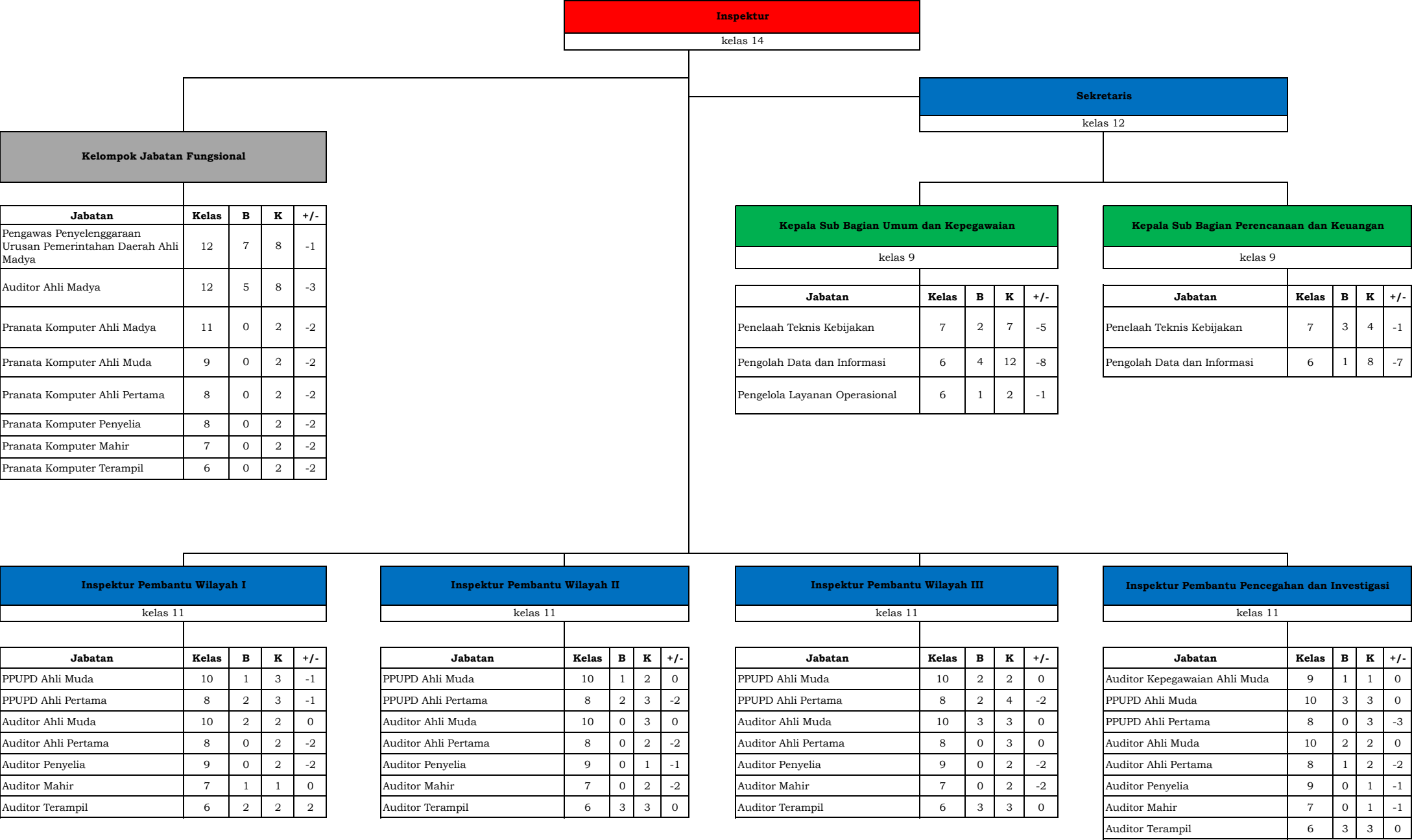

PETA JABATAN
BADAN PERENCANAAN PEMBANGUNAN, RISET DAN INOVASI DAERAH KOTA BANJARBARU

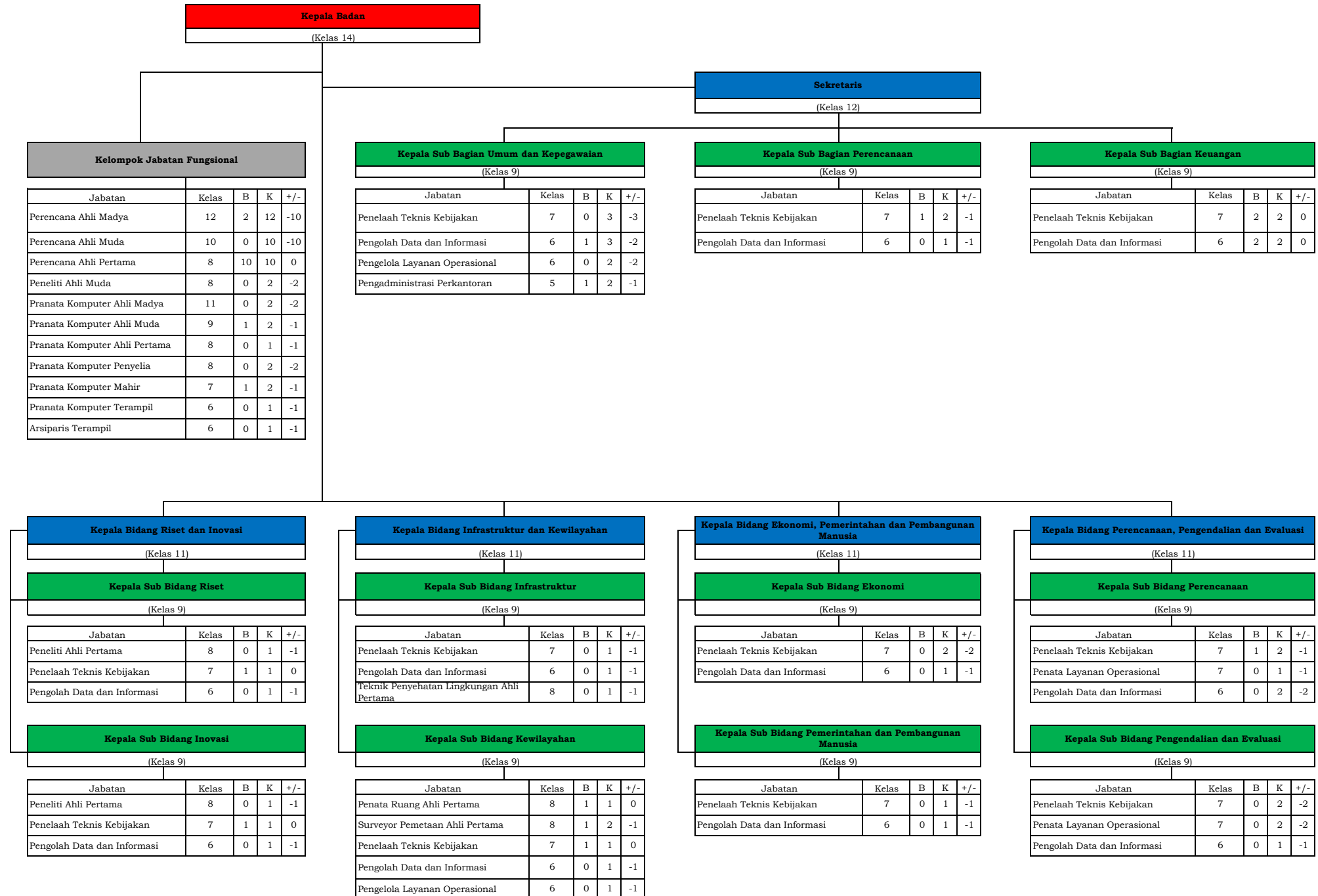

PETA JABATAN

BADAN PENGELOLAAN PAJAK DAN RETRIBUSI DAERAH KOTA BANJARBARU

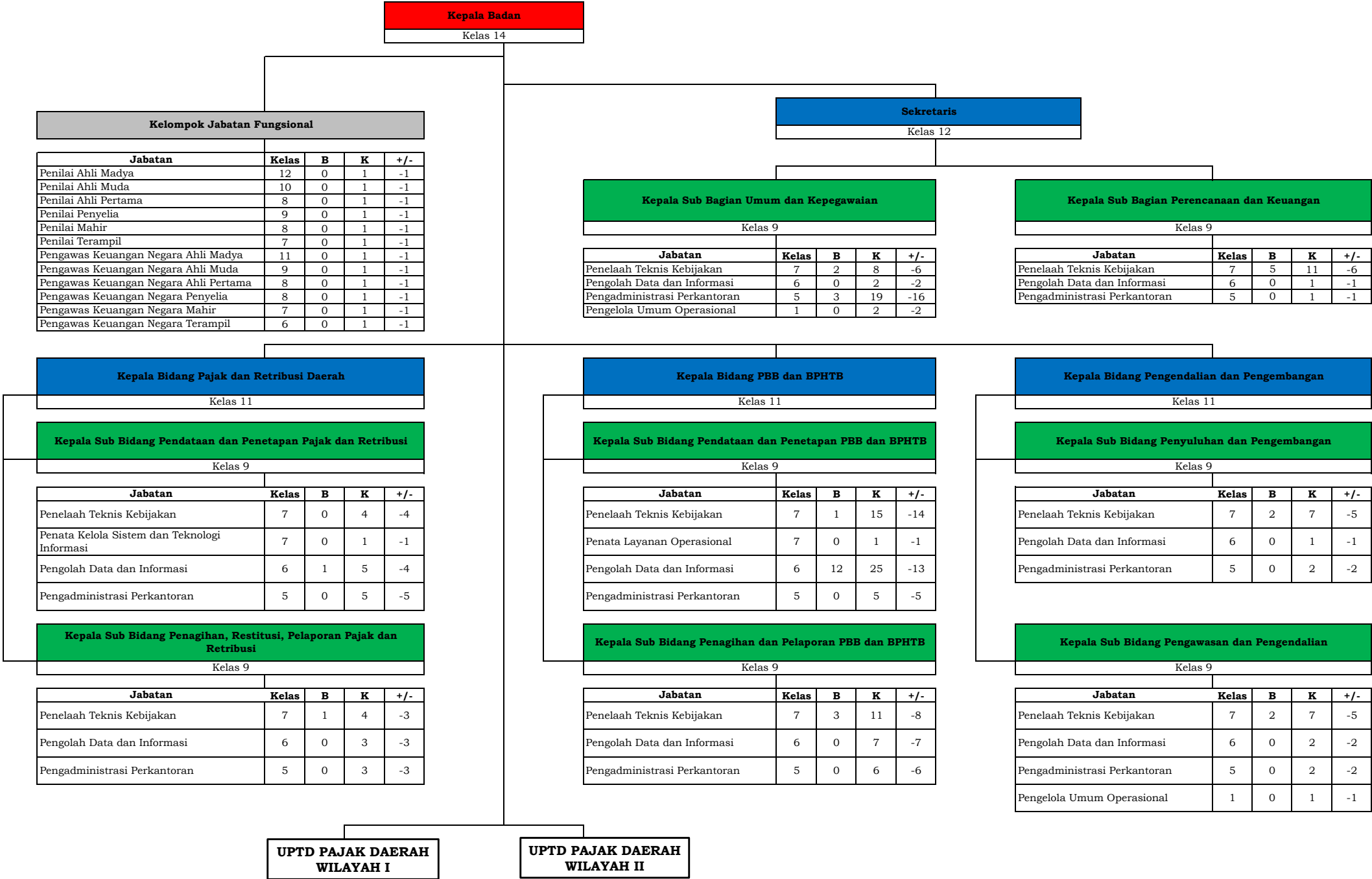

PETA JABATAN
UPTD PAJAK DAERAH WILAYAH I KOTA BANJARBARU

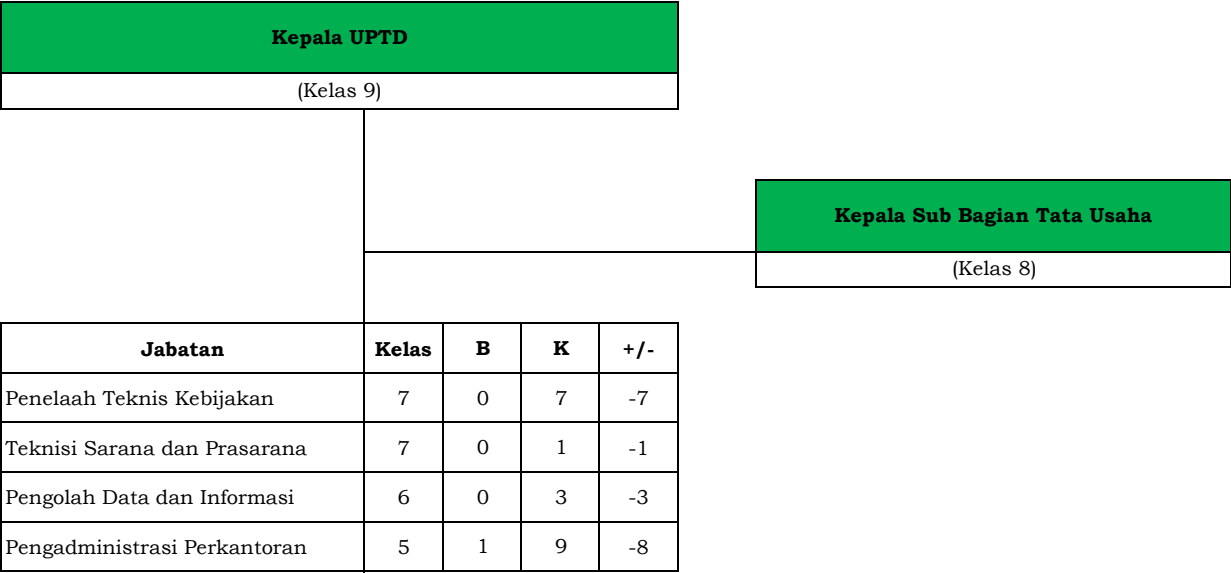

PETA JABATAN

UPTD PAJAK DAERAH WILAYAH II KOTA BANJARBARU

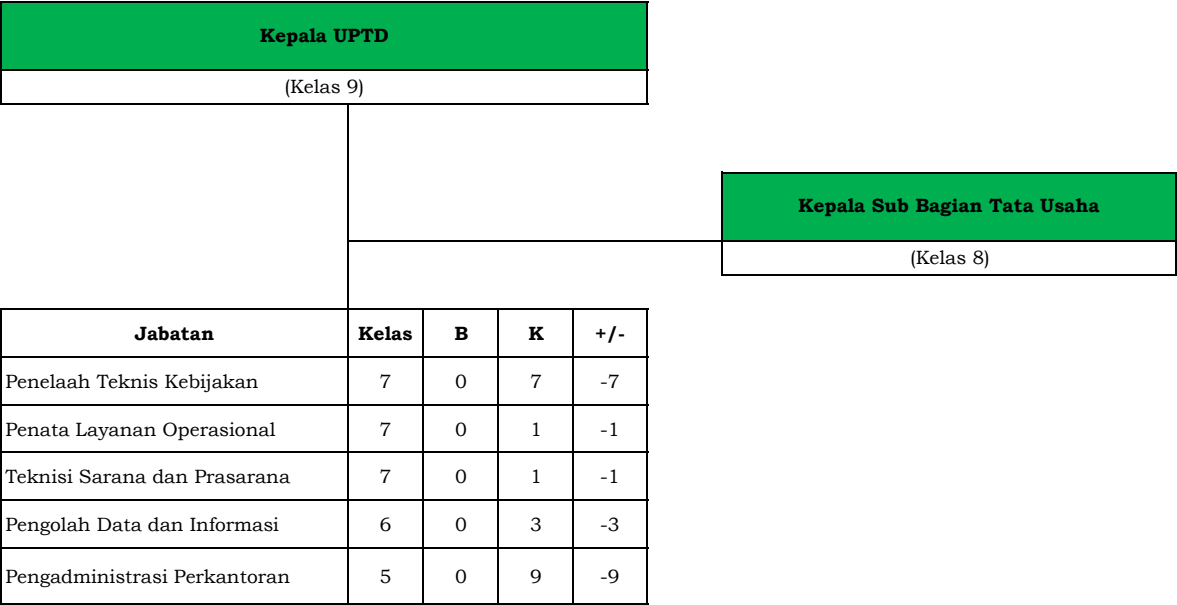

PETA JABATAN
BADAN KEPEGAWAIAN DAN PENGEMBANGAN SUMBER DAYA MANUSIA KOTA BANJARBARU

[illegible]

PETA JABATAN
DINAS PENDIDIKAN KOTA BANJARBARU

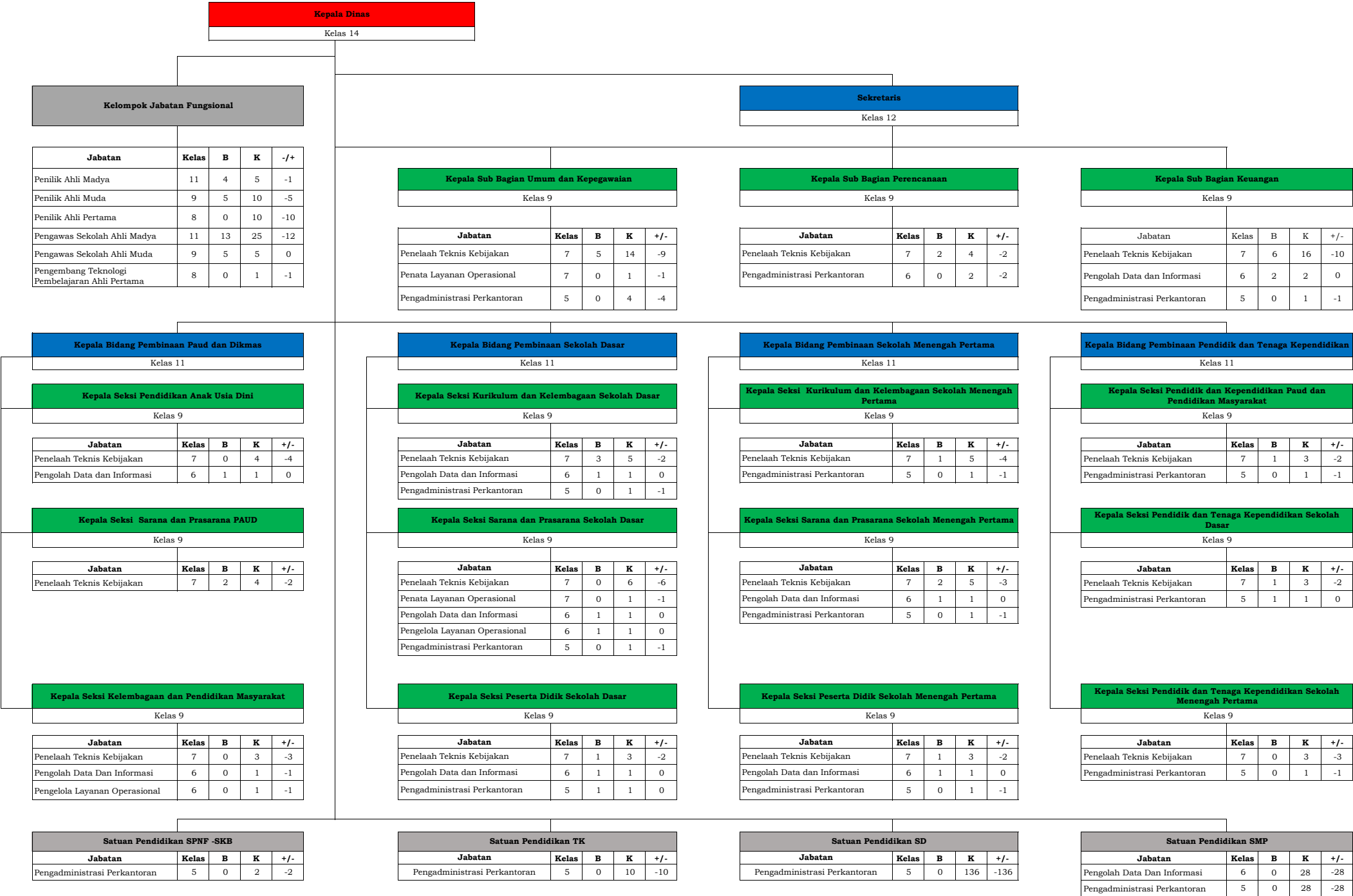

PETA JABATAN
DINAS KESEHATAN KOTA BANJARBARU

Kepala Dinas
Kelas 14

	Sekretaris
	Kelas 12

Kepala Sub Bagian Umum Dan Kepegawaian				
Kelas 9				
Jabatan	Kelas	B	K	+/-
Penelaah Teknis Kebijakan	7	1	3	-2
Pengolah Data dan Informasi	6	5	10	-5
Pengelola Layanan Operasional	6	0	2	-2
Pengadministrasi Perkantoran	5	0	5	-5
Operator Layanan Operasional (Pengemudi)	3	0	1	-1

Kepala Sub Bagian Perencanaan Dan Keuangan				
Kelas 9				
Jabatan	Kelas	B	K	+/-
Penelaah Teknis Kebijakan	7	4	9	-5
Pengolah Data dan Informasi	6	3	11	-8
Pengadministrasi Perkantoran	5	0	1	-1

Kelompok Jabatan Fungsional Tertentu				
Jabatan	Kelas	B	K	+/-
Tenaga Promosi Kesehatan Dan Ilmu Perilaku Ahli Utama	13	0	1	-1
Tenaga Promosi Kesehatan Dan Ilmu Perilaku Ahli Madya	11	4	6	-2
Tenaga Promosi Kesehatan Dan Ilmu Perilaku Ahli Muda	9	2	2	0
Tenaga Promosi Kesehatan Dan Ilmu Perilaku Ahli Pertama	8	0	2	-2
Epidemiolog Kesehatan Ahli Madya	11	2	5	-3
Epidemiolog Kesehatan Ahli Muda	9	0	3	-3
Epidemiolog Kesehatan Ahli Pertama	8	1	5	-4
Tenaga Sanitasi Lingkungan Ahli Madya	11	0	2	-2
Tenaga Sanitasi Lingkungan Ahli Muda	9	0	2	-2
Tenaga Sanitasi Lingkungan Ahli Pertama	8	0	2	-2
Pembimbing Kesehatan Kerja Ahli Madya	11	0	1	-1
Pembimbing Kesehatan Kerja Ahli Muda	9	0	1	-1
Pembimbing Kesehatan Kerja Ahli Pertama	8	1	2	-1
Administrator Kesehatan Ahli Madya	11	0	5	0
Administrator Kesehatan Ahli Muda	9	1	2	0
Administrator Kesehatan Ahli Pertama	8	0	4	0
Pranata Laboratorium Kesehatan Ahli Madya	11	1	2	-1
Pranata Laboratorium Kesehatan Ahli Muda	9	0	2	-2
Pranata Laboratorium Kesehatan Ahli Pertama	8	0	2	-2
Apoteker Ahli Madya	11	0	2	-2
Apoteker Ahli Muda	9	0	2	-2
Apoteker Ahli Pertama	8	0	2	-2
Pranata Komputer Ahli Madya	11	0	3	-3
Pranata Komputer Ahli Muda	9	1	3	-2

Kepala Bidang Kesehatan Masyarakat
Kelas 11

Kepala Seksi Kesehatan Keluarga Dan Gizi					
Kelas 9					
Jabatan	Kelas	B	K	+/-	
Penelaah Teknis Kebijakan	7	2	6	-4	
Penata Layanan Operasional	7	0	1	-1	
Pengelola Layanan Kesehatan	6	2	4	-2	
Pengadministrasi Perkantoran	5	1	1	0	

Kepala Seksi Kesehatan Lingkungan, Kesehatan Kerja Dan Olahraga					
Kelas 9					
Jabatan	Kelas	B	K	+/-	
Penelaah Teknis Kebijakan	7	1	2	-1	
Penata Kelola Layanan Kesehatan	7	1	5	-4	

Kepala Bidang Pencegahan Dan Pengendalian Penyakit
Kelas 11

Kepala Seksi Surveilans Dan Imunisasi				
Kelas 9				
Jabatan	Kelas	B	K	+/-
Penata Layanan Operasional	7	1	5	-4
Penelaah Teknis Kebijakan	7	0	2	-2
Pengelola Layanan Kesehatan	6	1	6	-5
Operator Layanan Operasional	5	0	2	-2

Kepala Seksi Pencegahan Dan Pengendalian Penyakit Menular				
Kelas 9				
Jabatan	Kelas	B	K	+/-
Penelaah Teknis Kebijakan	7	2	4	-2
Penata Kelola Layanan Kesehatan	7	0	1	-1
Pengelola Layanan Kesehatan	6	1	4	-3

Kepala Bidang Pelayanan Dan Sumber Daya Kesehatan
Kelas 11

Kepala Seksi Pelayanan Kesehatan				
Kelas 9				
Jabatan	Kelas	B	K	+/-
Penelaah Teknis Kebijakan	7	5	16	-11
Penata Layanan Operasional	7	0	1	-1
Pengolah Data dan Informasi	6	1	2	-1
Pengelola Layanan Kesehatan	6	1	5	-4

Kepala Seksi Kefarmasian Dan Alat Kesehatan				
Kelas 9				
Jabatan	Kelas	B	K	+/-
Penata Kelola Layanan Kesehatan	7	1	4	-3
Pengelola Layanan Kesehatan	6	2	7	-5
Operator Layanan Operasional	5	0	4	-4
Operator Layanan Kesehatan	5	0	1	-1

Pranata Komputer Ahli Pertama	8	0	3	-3
Analisis Sumber Daya Manusia Aparatur Ahli Madya	12	0	2	-2
Analisis Sumber Daya Manusia Aparatur Ahli Muda	10	1	2	-1
Analisis Sumber Daya Manusia Aparatur Ahli Pertama	8	1	2	-1
Tenaga Sanitasi Lingkungan Penyelia	8	1	2	-1
Tenaga Sanitasi Lingkungan Pelaksana Lanjutan / Mahir	7	0	2	-2
Tenaga Sanitasi Lingkungan Pelaksana / Terampil	6	0	2	-2
Pranata Laboratorium Kesehatan Penyelia	8	0	2	-2
Pranata Laboratorium Kesehatan Pelaksana Lanjutan / Mahir	7	0	2	-2
Pranata Laboratorium Kesehatan Pelaksana / Terampil	6	1	2	-1
Pranata Komputer Penyelia	8	0	2	-2
Pranata Komputer Pelaksana Lanjutan / Mahir	7	2	2	0
Pranata Komputer Pelaksana / Terampil	6	0	2	-2
Arsiparis Penyelia	8	0	6	-6
Arsiparis Pelaksana Lanjutan / Mahir	7	0	6	-6
Arsiparis Pelaksana / Terampil	6	0	6	-6

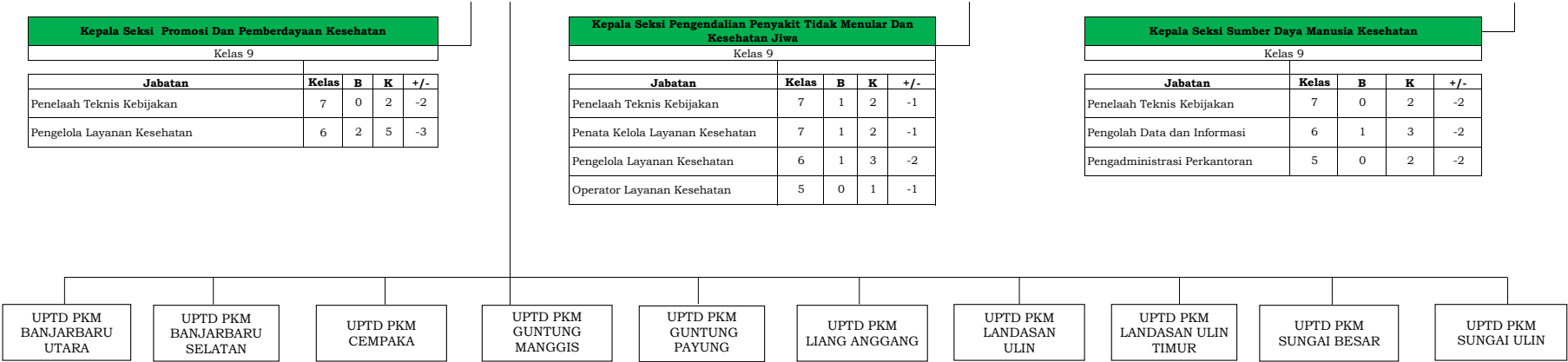

PETA JABATAN

UPTD PUSKESMAS BANJARBARU SELATAN KOTA BANJARBARU

Kepala UPTD Puskesmas										Koordinator Tata Usaha Puskesmas				
Kelompok Jabatan Fungsional														
Jabatan	Kls	B	K	-/+	Jabatan	Kls	B	K	-/+	Jabatan	Kls	B	K	-/+
Dokter Ahli Madya	12	5	5	0	Terapis Gigi Dan Mulut Ahli Madya	11	0	1	-1	Tenaga Sanitasi Lingkungan Ahli Madya	11	0	2	-2
Dokter Ahli Muda	10	0	4	-4	Terapis Gigi Dan Mulut Ahli Muda	9	0	1	-1	Tenaga Sanitasi Lingkungan Ahli Muda	9	1	2	-1
Dokter Ahli Pertama	9	0	1	-1	Terapis Gigi Dan Mulut Ahli Pertama	8	0	1	-1	Tenaga Sanitasi Lingkungan Ahli Pertama	8	0	1	-1
					Terapis Gigi Dan Mulut Penyelia	8	3	4	-1	Tenaga Sanitasi Lingkungan Penyelia	8	1	3	-2
Dokter Gigi Ahli Madya	12	0	2	-2	Terapis Gigi Dan Mulut Pelaksana Lanjutan / Mahir	7	1	3	-2	Tenaga Sanitasi Lingkungan Pelaksana Lanjutan / Mahir	7	0	1	-1
Dokter Gigi Ahli Muda	10	0	2	-2	Terapis Gigi Dan Mulut Pelaksana / Terampil	6	2	2	0	Tenaga Sanitasi Lingkungan Pelaksana / Terampil	6	0	1	-1
Dokter Gigi Ahli Pertama	9	2	2	0										
					Nutrisionis Ahli Madya	11	0	1	-1	Perawat Ahli Madya	11	1	2	-1
Pranata Laboratorium Kesehatan Ahli Madya	11	0	1	-1	Nutrisionis Ahli Muda	9	0	1	-1	Perawat Ahli Muda	9	1	2	-1
Pranata Laboratorium Kesehatan Ahli Muda	9	0	1	-1	Nutrisionis Ahli Pertama	8	0	1	-1	Perawat Ahli Pertama	8	1	1	0
Pranata Laboratorium Kesehatan Ahli Pertama	8	0	1	-1	Nutrisionis Penyelia	8	2	2	0	Perawat Penyelia	8	4	7	-3
Pranata Laboratorium Kesehatan Penyelia	8	1	3	-2	Nutrisionis Pelaksana Lanjutan / Mahir	7	1	2	-1	Perawat Pelaksana Mahir	7	3	7	-4
Pranata Laboratorium Kesehatan Pelaksana Lanjutan/ Mahir	7	1	3	-2	Nutrisionis Pelaksana / Terampil	6	1	2	-1	Perawat Terampil	6	3	4	-1
Pranata Laboratorium Kesehatan terampil / Pelaksana	6	2	3	-1										
					Tenaga Promosi Kesehatan Dan Ilmu Perilaku Ahli Madya	11	0	2	-2	Fisioterapis Penyelia	8	0	1	-1
Bidan Ahli Madya	11	1	1	0	Tenaga Promosi Kesehatan Dan Ilmu Perilaku Ahli Muda	9	0	2	-2	Fisioterapis Pelaksana Lanjutan / Mahir	7	0	1	-1
Bidan Ahli Muda	9	0	1	-1	Tenaga Promosi Kesehatan Dan Ilmu Perilaku Ahli Pertama	8	2	2	0	Fisioterapis Terampil	6	1	1	0
Bidan Ahli Pertama	8	0	1	-1										
Bidan Penyelia	8	5	6	-1	Apoteker Ahli Madya	11	0	2	-2	Asisten Apoteker Penyelia	8	2	2	0
Bidan Pelaksana Lanjutan / Mahir	7	4	6	-2	Apoteker Ahli Muda	9	1	2	-1	Asisten Apoteker Lanjutan / Mahir	7	1	1	0
Bidan Pelaksana / Terampil	6	2	3	-1	Apoteker Ahli Pertama	8	0	2	-2	Asisten Apoteker Terampil	6	0	1	-1
Pembimbing Kesehatan Kerja Ahli Madya	11	0	1	-1	Epidemiolog Kesehatan Ahli Madya	11	0	2	-2	Perekam Medis Penyelia	8	0	1	-1
Pembimbing Kesehatan Kerja Ahli Muda	9	0	1	-1	Epidemiolog Kesehatan Ahli Muda	9	0	2	-2	Perekam Medis Pelaksana Lanjutan / Mahir	7	0	1	-1
Pembimbing Kesehatan Kerja Ahli Pertama	8	1	2	-1	Epidemiolog Kesehatan Ahli Pertama	8	2	2	0	Perekam Medis Terampil	6	1	3	-2

PETA JABATAN
UPTD PUSKESMAS BANJARBARU UTARA KOTA BANJARBARU

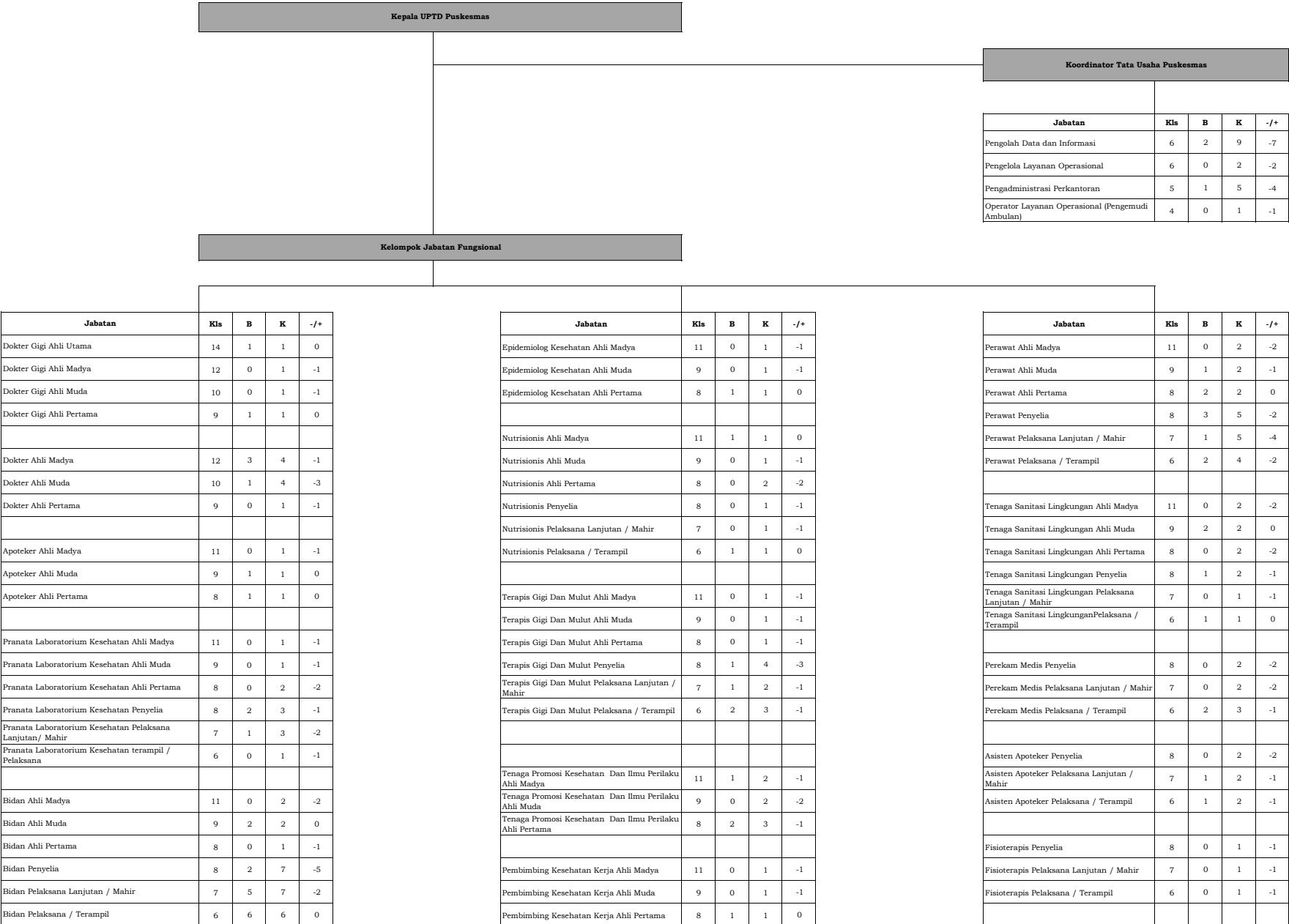

PETA JABATAN
UPTD PUSKESMAS RAWAT INAP CEMPAKA KOTA BANJARBARU

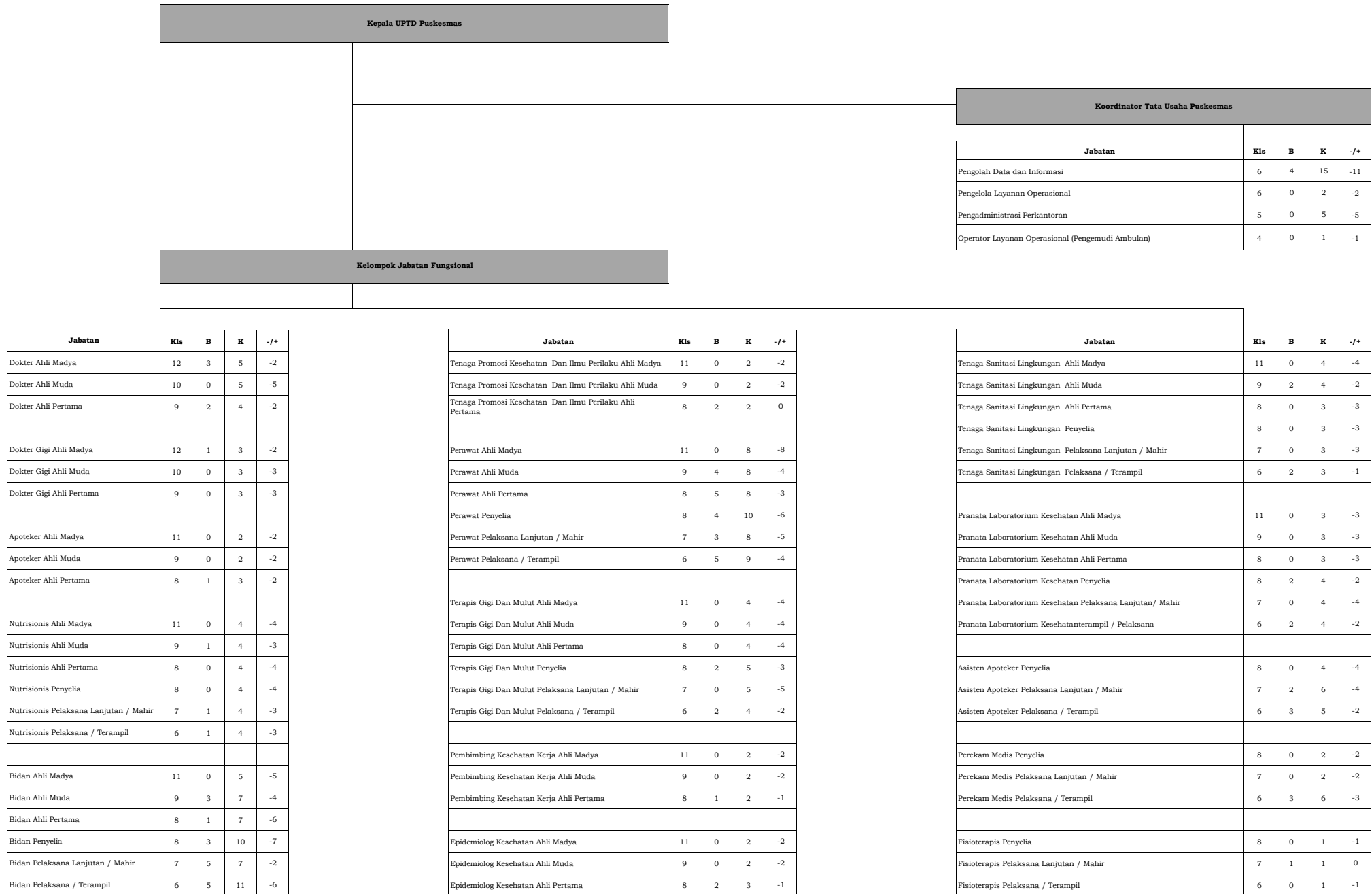

PETA JABATAN

UPTD PUSKESMAS GUNTUNG MANGGIS KOTA BANJARBARU

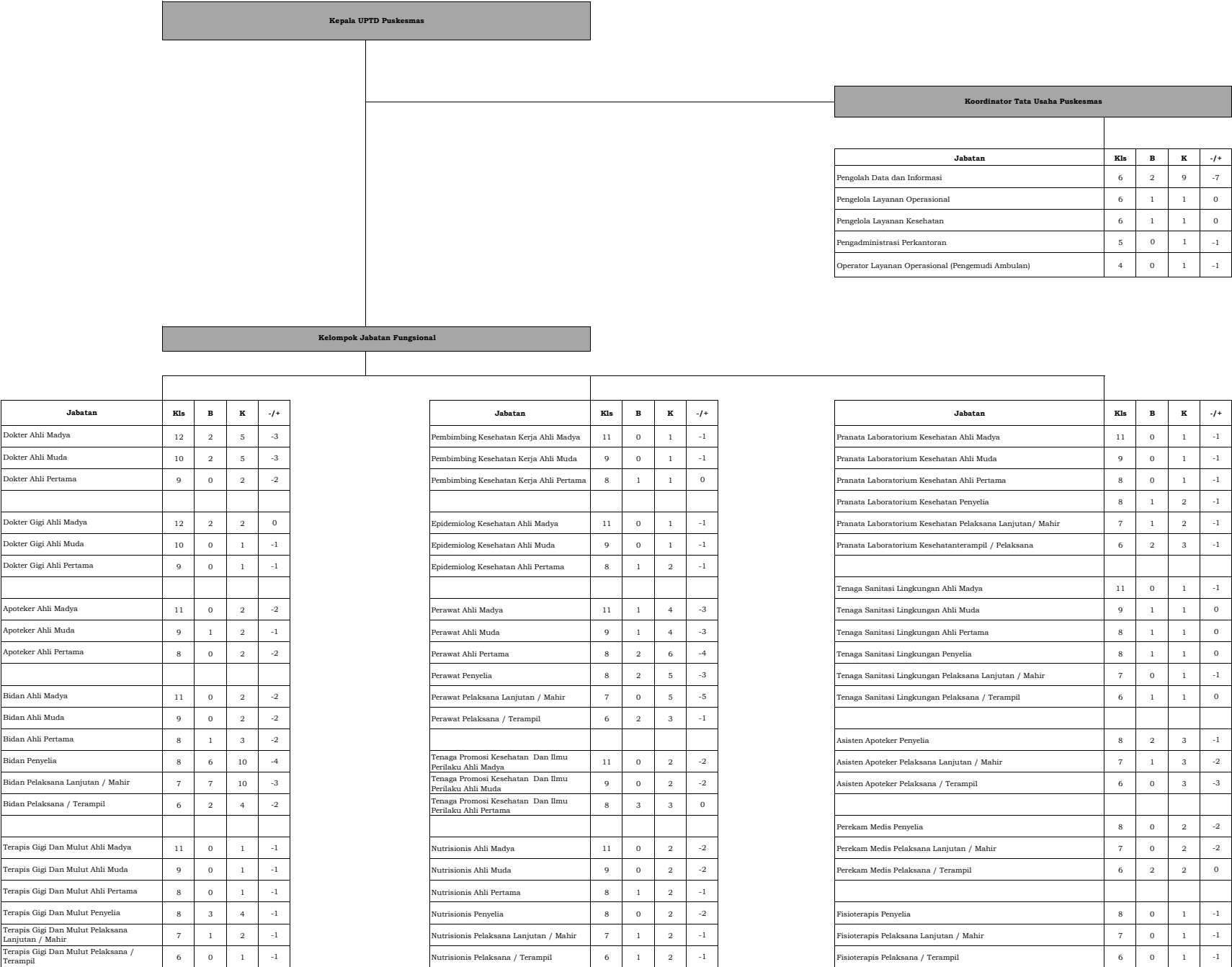

PETA JABATAN
UPTD PUSKESMAS GUNTUNG PAYUNG KOTA BANJARBARU

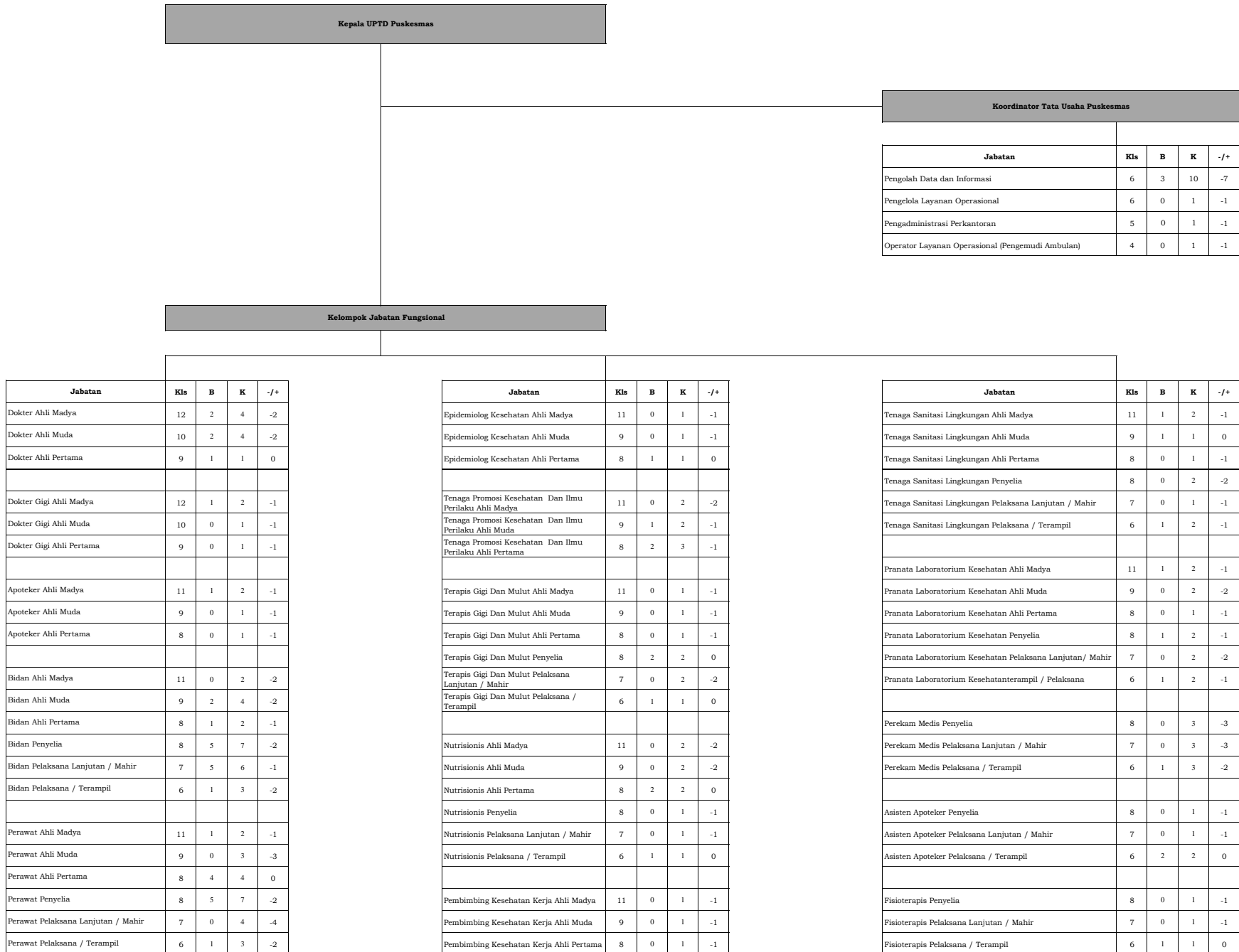

PETA JABATAN

UPTD PUSKESMAS LANDASAN ULIN KOTA BANJARBARU

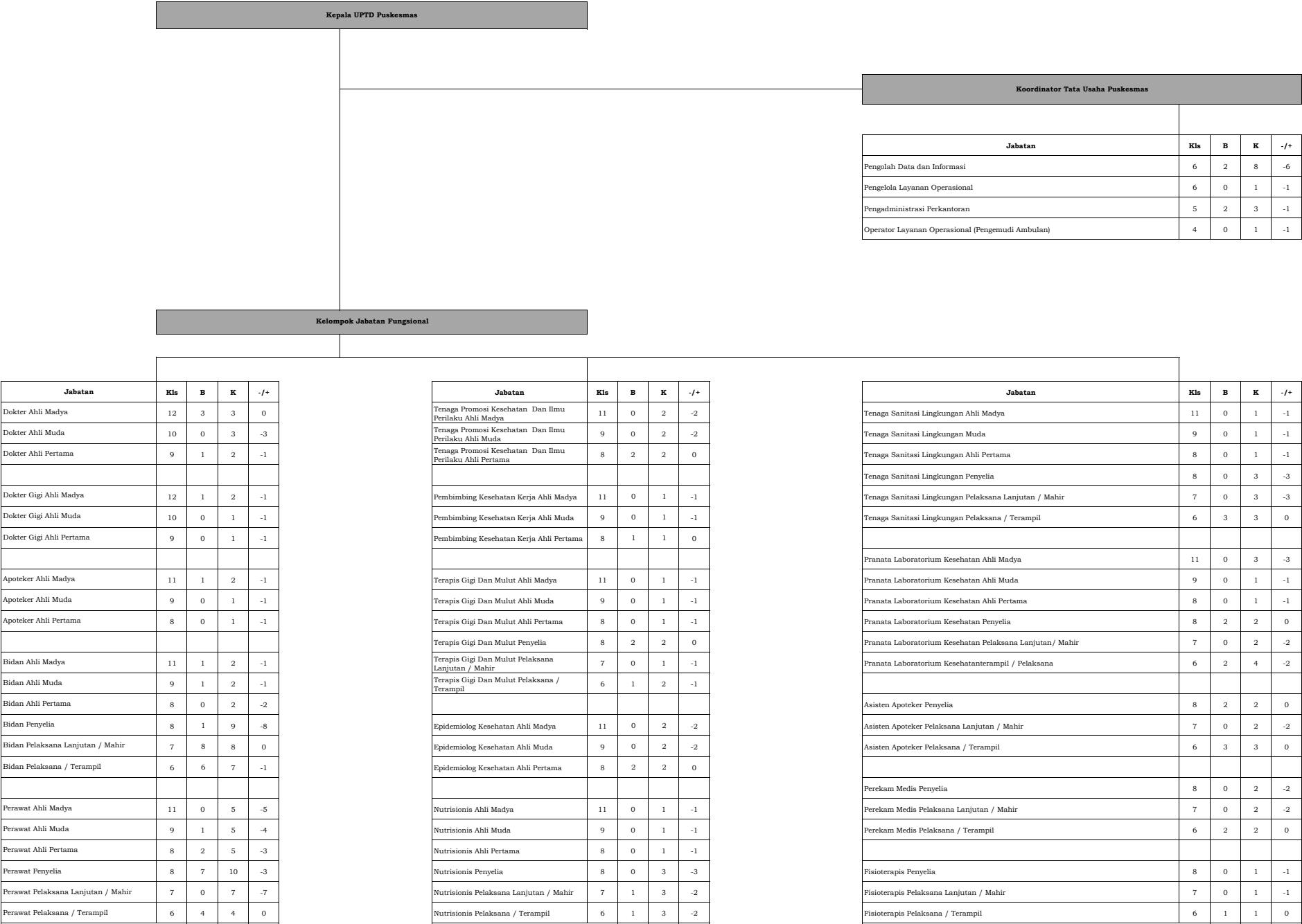

PETA JABATAN
UPTD PUSKESMAS SUNGAI ULIN KOTA BANJARBARU

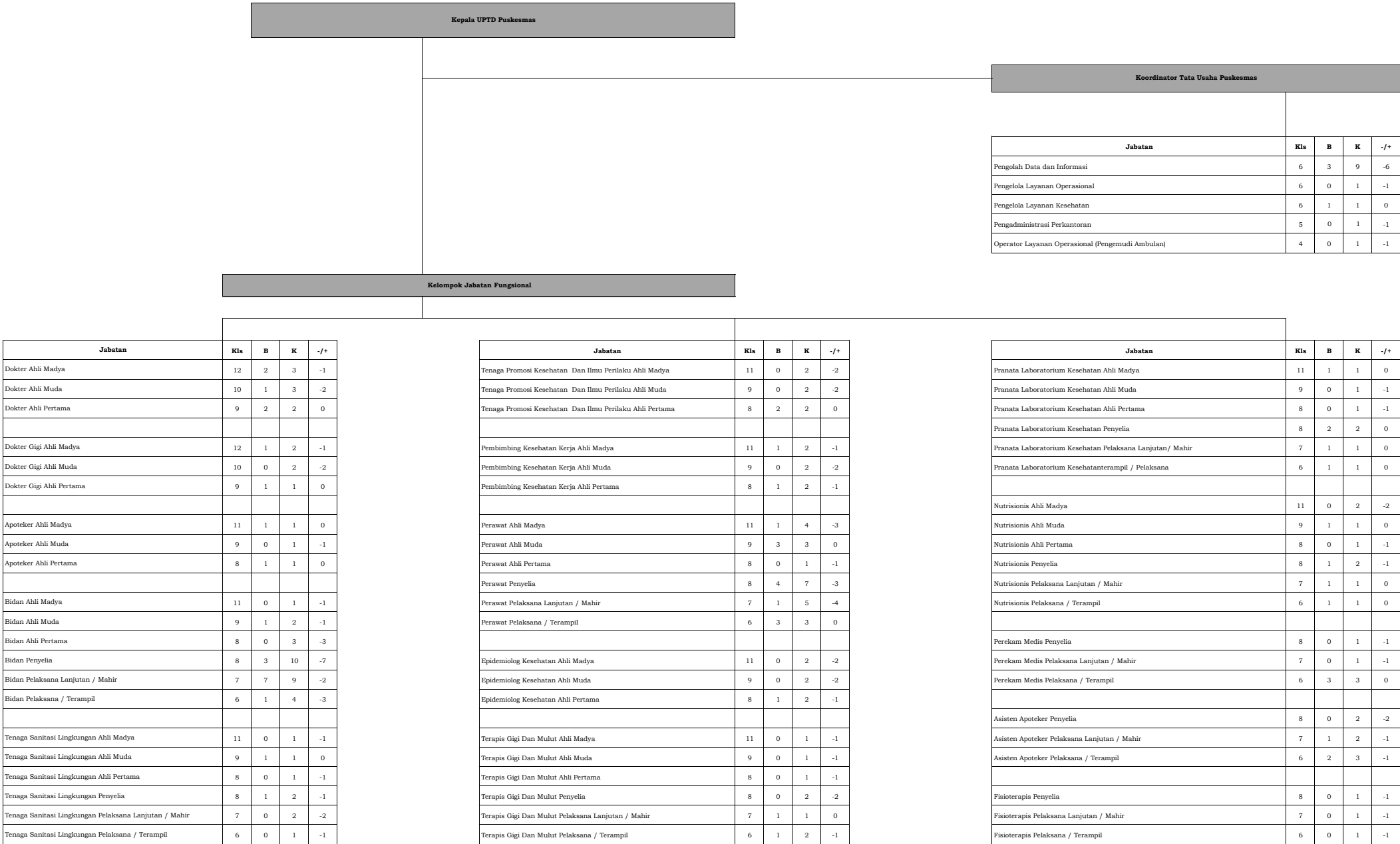

PETA JABATAN
UPTD PUSKESMAS SUNGAI ULIN KOTA BANJARBARU

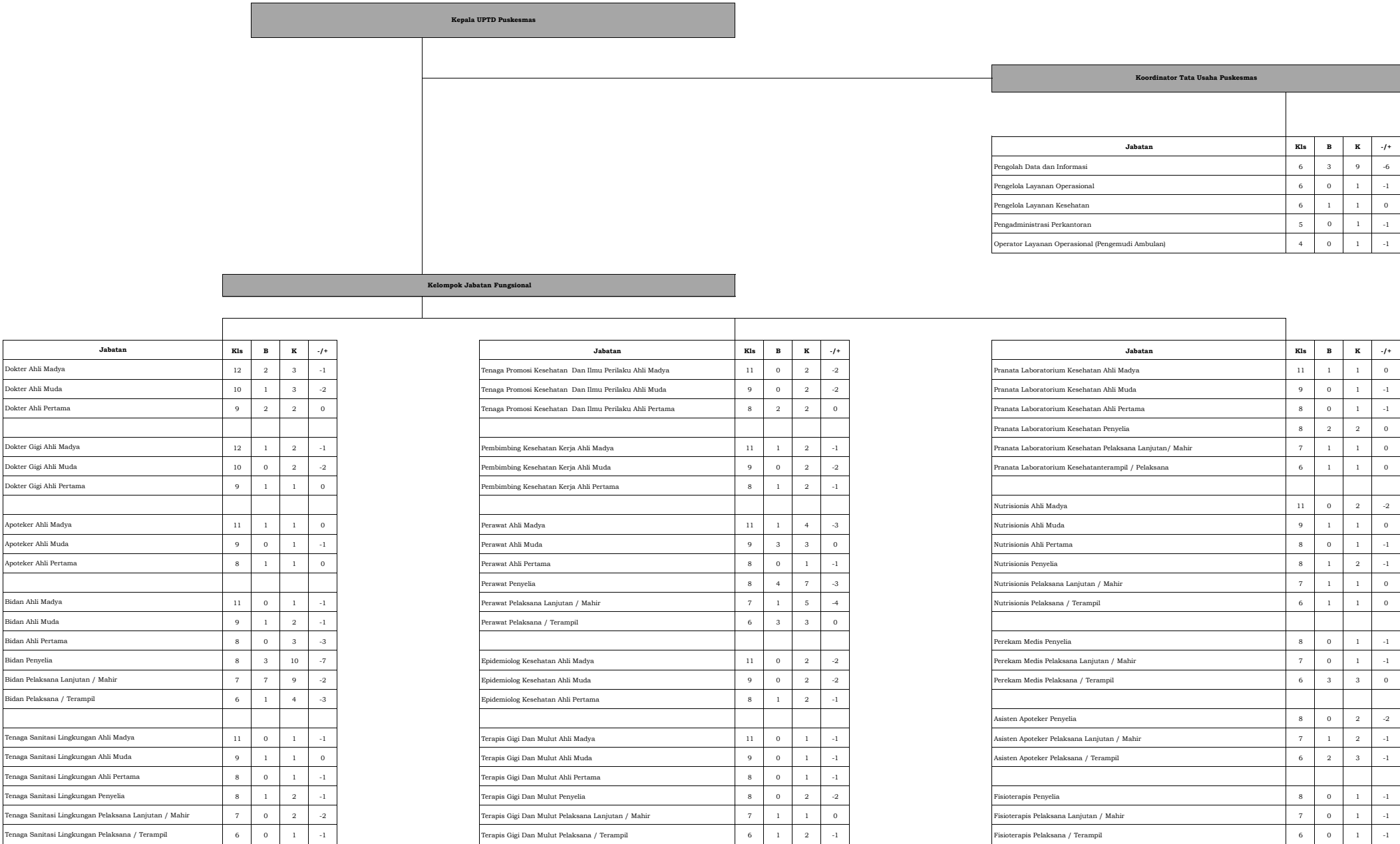

PETA JABATAN

UPTD PUSKESMAS SUNGAI BESAR KOTA BANJARBARU

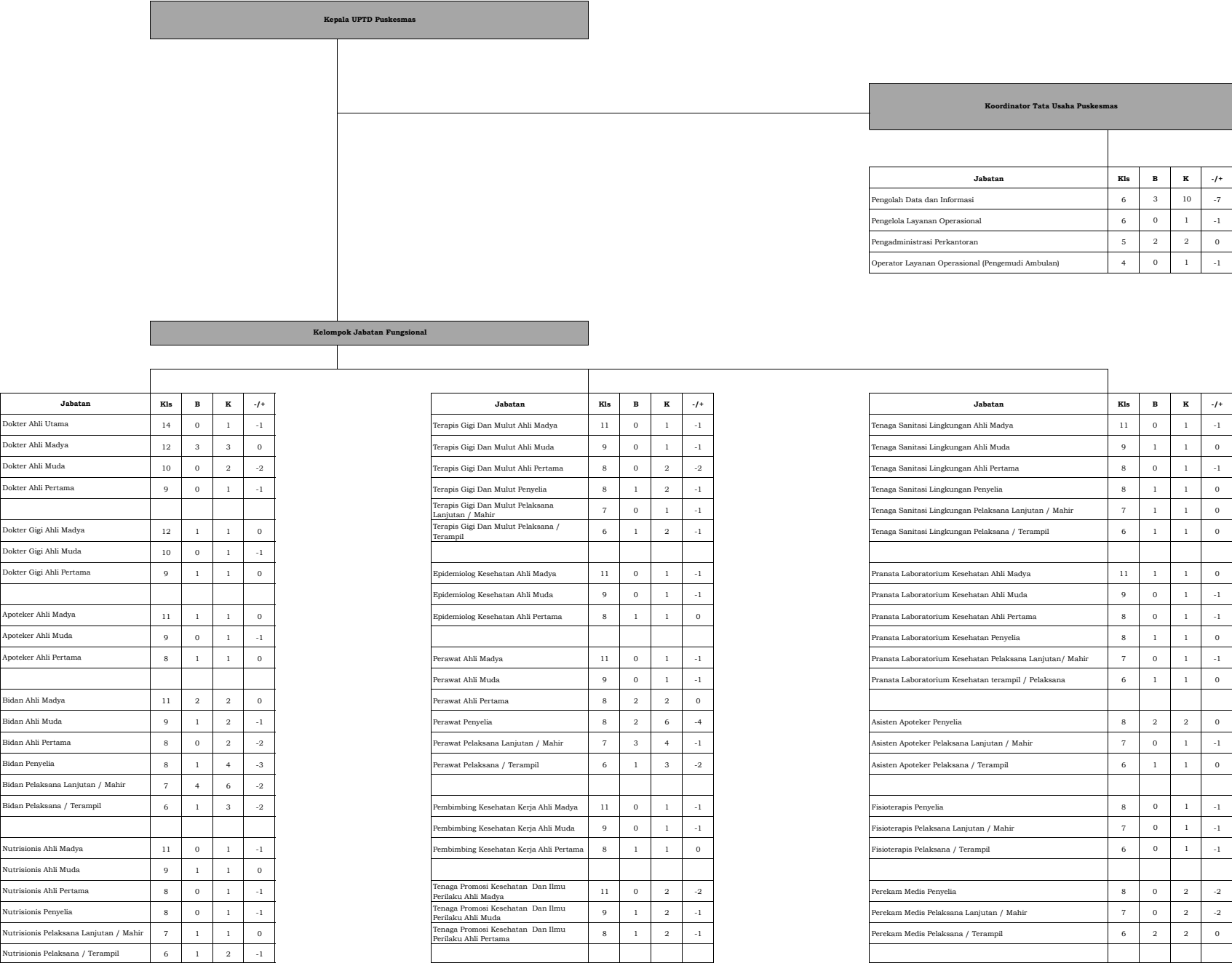

PETA JABATAN

UPTD PUSKESMAS LANDASAN ULIN TIMUR KOTA BANJARBARU

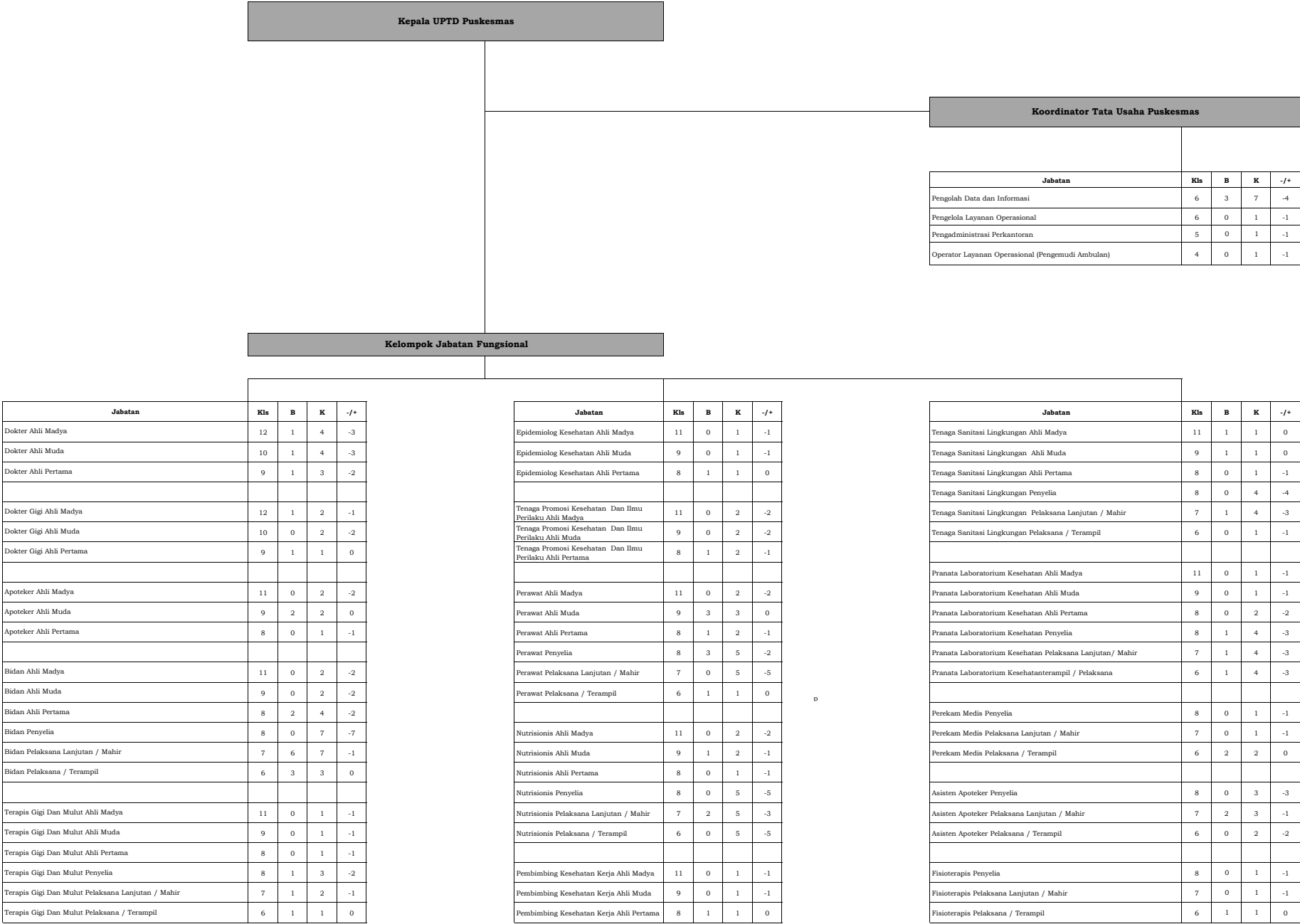

PETA JABATAN

DINAS PERUMAHAN DAN PERMUKIMAN KOTA BANJARBARU

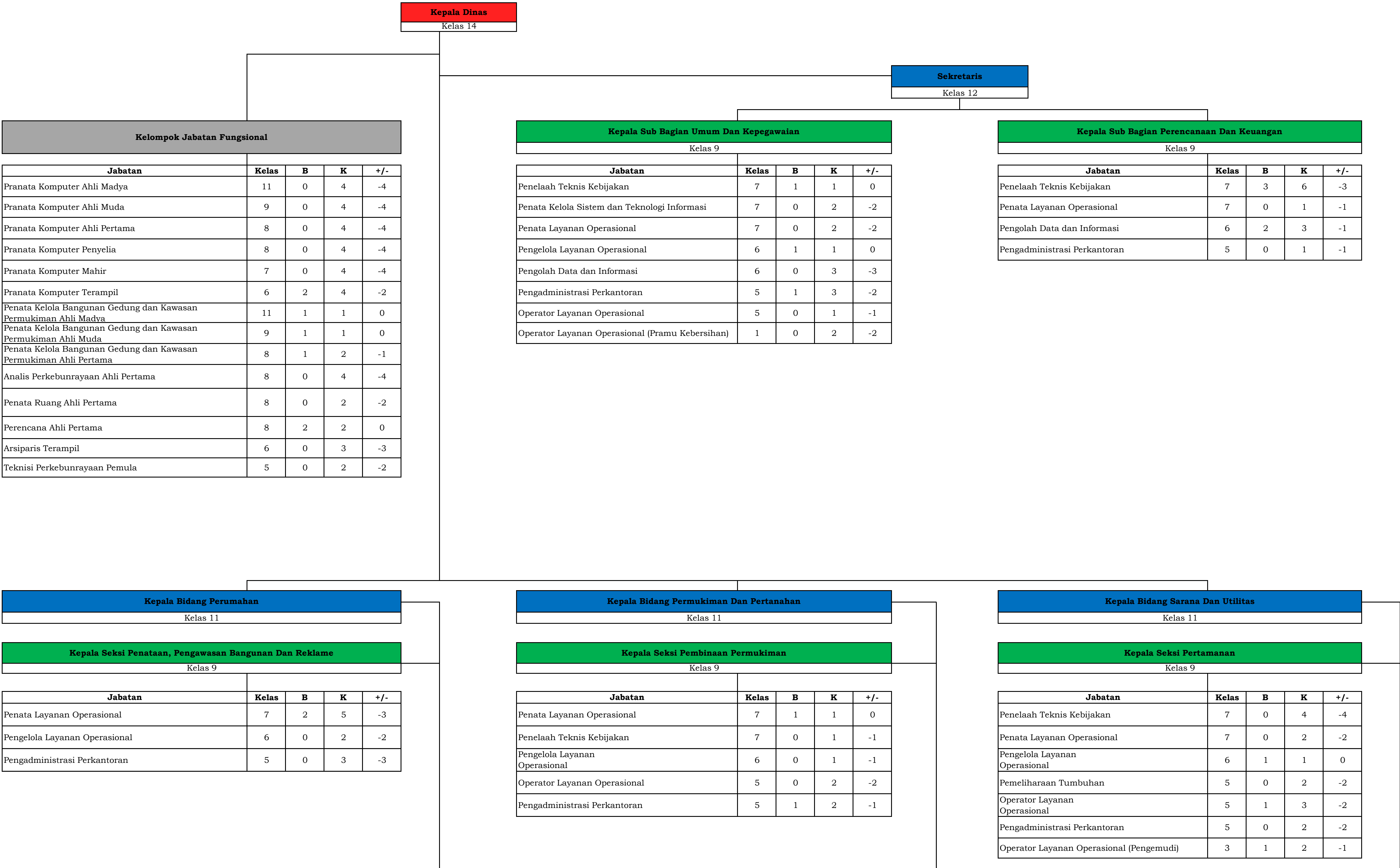

Kepala Seksi Penataan Perumahan				
Kelas 9				
Jabatan	Kelas	B	K	+/-
Penelaah Teknis Kebijakan	7	3	4	-1
Pengadministrasi Perkantoran	5	0	3	-3

Kepala Seksi Penataan Lingkungan Permukiman				
Kelas 9				
Jabatan	Kelas	B	K	+/-
Penata Layanan Operasional	7	1	6	-5
Pengolah Data dan Informasi	6	0	2	-2
Penilik jalan	5	0	2	-2
Pengadministrasi Perkantoran	5	0	2	-2

Kepala Seksi Pertanahan				
Kelas 9				
Jabatan	Kelas	B	K	+/-
Penelaah Teknis Kebijakan	7	0	2	-2
Penata Kelola Pengadaan Tanah	7	0	1	-1
Pengolah Data dan Informasi	6	0	1	-1
Operator Layanan Operasional	5	0	2	-2

Kepala Seksi Pemakaman				
Kelas 9				
Jabatan	Kelas	B	K	+/-
Penelaah Teknis Kebijakan	7	0	4	-4
Pengelola Layanan Operasional	6	0	1	-1
Pengadministrasi Perkantoran	5	0	3	-3
Operator Layanan Operasional (Pengemudi Ambulan)	4	0	2	-2
Operator Layanan Operasional (Pramu Pemakaman)	1	0	4	-4

Kepala Seksi Utilitas				
Kelas 9				
Jabatan	Kelas	B	K	+/-
Pengawasan Jaringan Utilitas	7	0	2	-2
Penelaah Teknis Kebijakan	7	0	4	-4
Pengelola Layanan Operasional	6	1	1	0
Operator Layanan Operasional	5	3	4	-1
Pengadministrasi Perkantoran	5	0	1	-1

PETA JABATAN
DINAS SOSIAL KOTA BANJARBARU

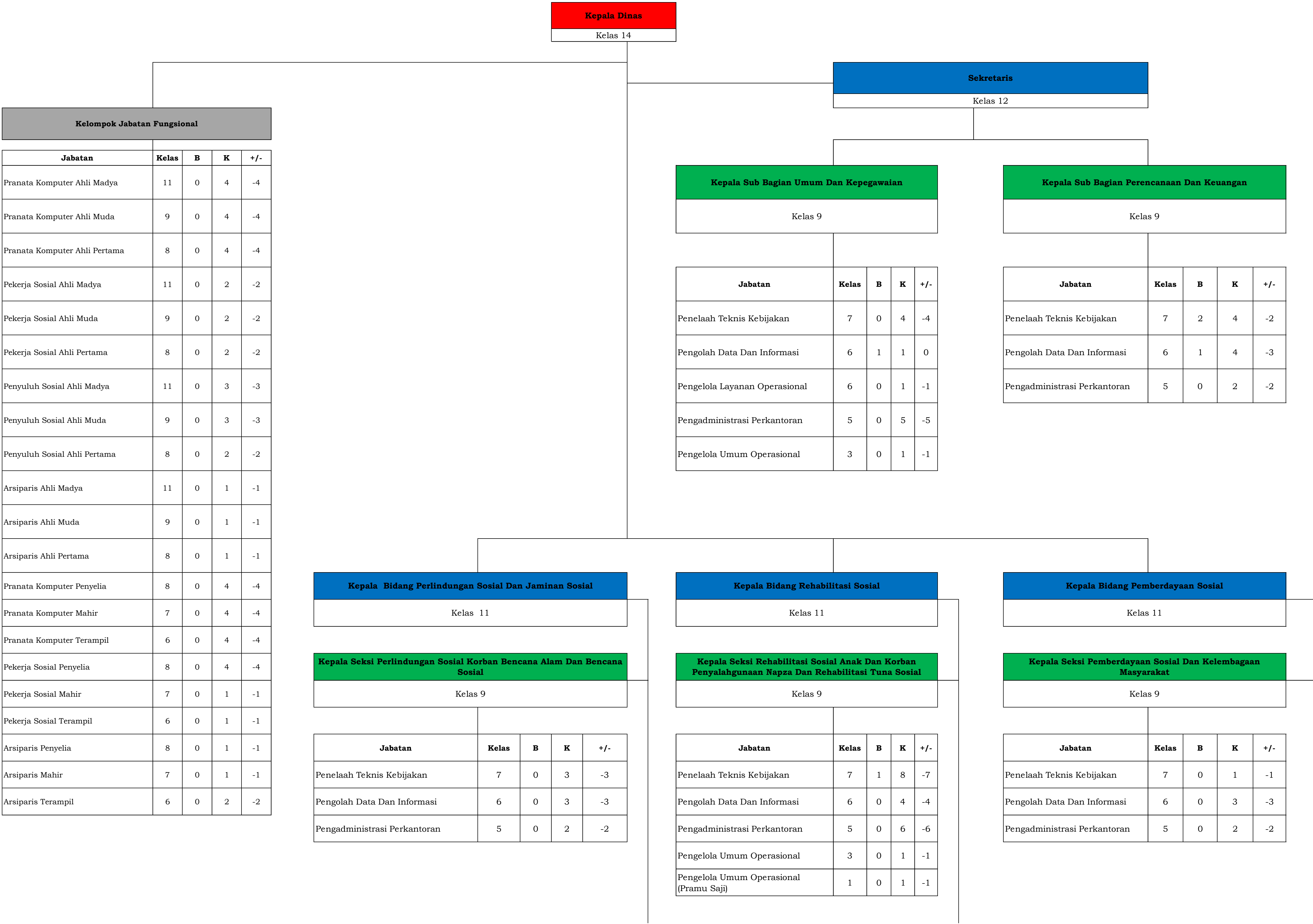

Kepala Seksi Jaminan Sosial Dan Fakir Miskin Perkotaan				
Kelas 9				

Jabatan	Kelas	B	K	+/-
Penelaah Teknis Kebijakan	7	1	3	-2
Pengolah Data Dan Informasi	6	0	2	-2
Pengadministrasi Perkantoran	5	0	2	-2

Kepala Seksi Rehabilitasi Lanjut Usia Dan Disabilitas				
Kelas 9				

Jabatan	Kelas	B	K	+/-
Penelaah Teknis Kebijakan	7	1	5	-4
Pengolah Data Dan Informasi	6	0	3	-3
Pengadministrasi Perkantoran	5	0	2	-2

Kepala Seksi Pemberdayaan Kepahlawanan				
Kelas 9				

Jabatan	Kelas	B	K	+/-
Penelaah Teknis Kebijakan	7	0	2	-2
Pengolah Data Dan Informasi	6	1	2	-1
Pengadministrasi Perkantoran	5	0	1	-1

PETA JABATAN

DINAS KOPERASI, USAHA MIKRO DAN TENAGA KERJA KOTA BANJARBARU

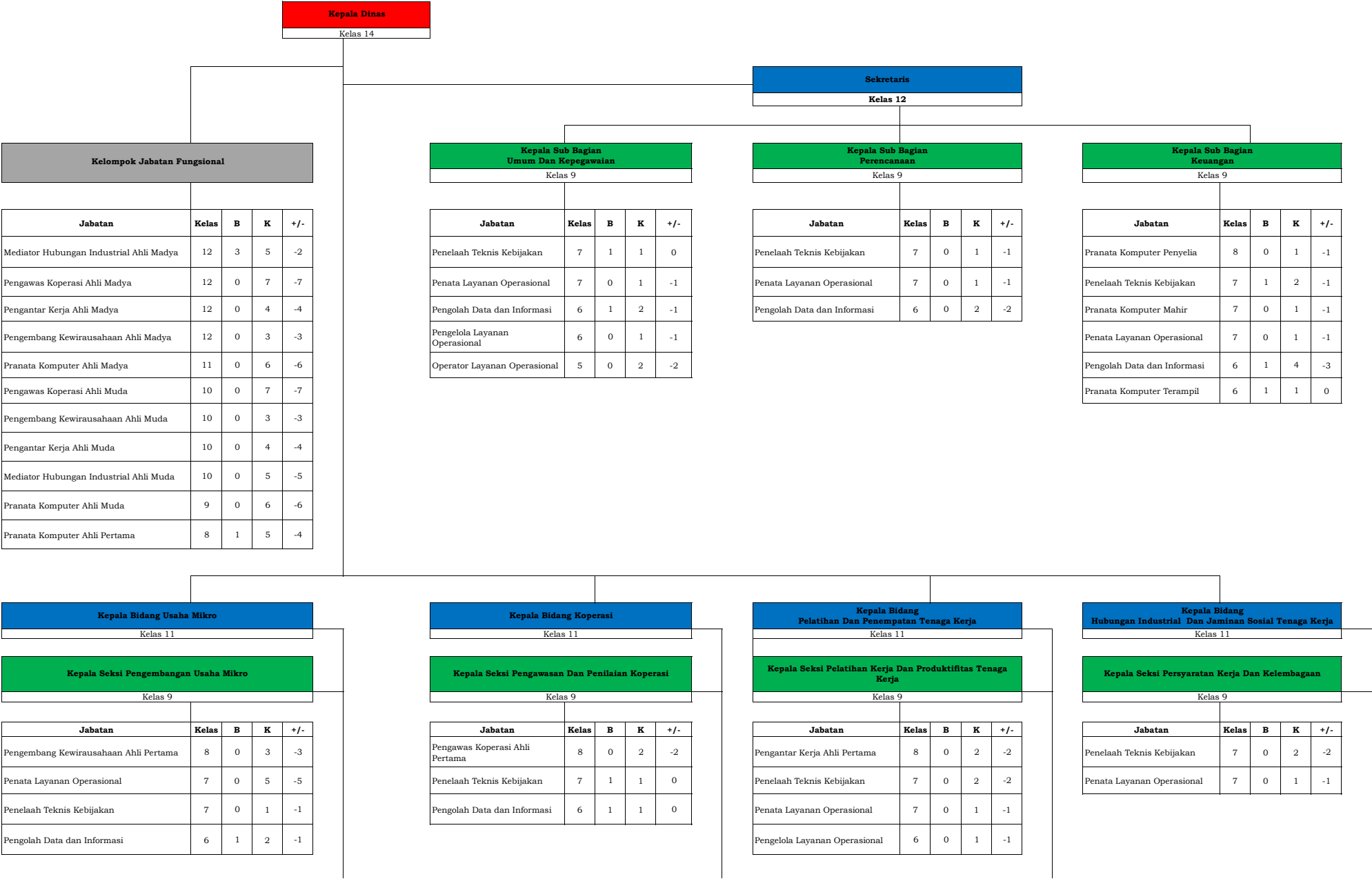

Kepala Seksi Pemberdayaan Usaha Mikro				
Kelas 9				
Jabatan	Kelas	B	K	+/-
Penelaah Teknis Kebijakan	7	0	1	-1
Pengelola Layanan Operasional	6	0	1	-1

Kepala Seksi Promosi Dan Akses Pembiayaan Usaha Mikro				
Kelas 9				
Jabatan	Kelas	B	K	+/-
Penelaah Teknis Kebijakan	7	1	2	-1
Penata Layanan Operasional	7	0	1	-1
Pengolah Data dan Informasi	6	0	1	-1

Kepala Seksi Fasilitasi Usaha, Kemitraan Dan Permodalan Koperasi					
Kelas 9					
Jabatan	Kelas	B	K	+/-	
Pengawas Koperasi Ahli Pertama	8	0	2	-2	
Penata Layanan Operasional	7	0	2	-2	
Penelaah Teknis Kebijakan	7	1	1	0	
Pengolah Data dan Informasi	6	0	1	-1	

Kepala Seksi Kelembagaan, Tata Kelola Dan Sumber Daya Manusia Koperasi					
Kelas 9					
Jabatan	Kelas	B	K	+/-	
Pengawas Koperasi Ahli Pertama	8	0	3	-3	
Pranata Komputer Penyelia	8	0	1	-1	
Pranata Komputer Mahir	7	0	1	-1	
Pengolah Data dan Informasi	6	0	1	-1	
Pranata Komputer Terampil	6	1	1	0	

Kepala Seksi Penempatan Tenaga Kerja Dan Perluasan Kesempatan Kerja					
Kelas 9					
Jabatan	Kelas	B	K	+/-	
Pengantar Kerja Ahli Pertama	8	0	1	-1	
Penelaah Teknis Kebijakan	7	0	2	-2	

Kepala Seksi Perencanaan Tenaga Kerja Dan Informasi Pasar Kerja					
Kelas 9					
Jabatan	Kelas	B	K	+/-	
Pengantar Kerja Ahli Pertama	8	0	1	-1	
Pranata Komputer Penyelia	8	0	2	-2	
Penelaah Teknis Kebijakan	7	1	1	0	
Pranata Komputer Mahir	7	1	2	-1	
Pengolah Data dan Informasi	6	0	1	-1	

Kepala Seksi Pengupahan Dan Jaminan Sosial Tenaga Kerja				
Kelas 9				
Jabatan	Kelas	B	K	+/-
Penelaah Teknis Kebijakan	7	1	1	0
Penata Layanan Operasional	7	0	1	-1
Pengolah Data dan Informasi	6	0	2	-2

Kepala Seksi Pencegahan Dan Penyelesaian Perselisihan Hubungan Industrial				
Kelas 9				
Jabatan	Kelas	B	K	+/-
Pranata Komputer Penyelia	8	0	1	-1
Mediator Hubungan Industrial Ahli Pertama	8	0	5	-5
Penelaah Teknis Kebijakan	7	1	1	0
Pranata Komputer Mahir	7	0	1	-1
Pranata Komputer Terampil	6	1	1	0

PETA JABATAN
DINAS PERHUBUNGAN KOTA BANJARBARU

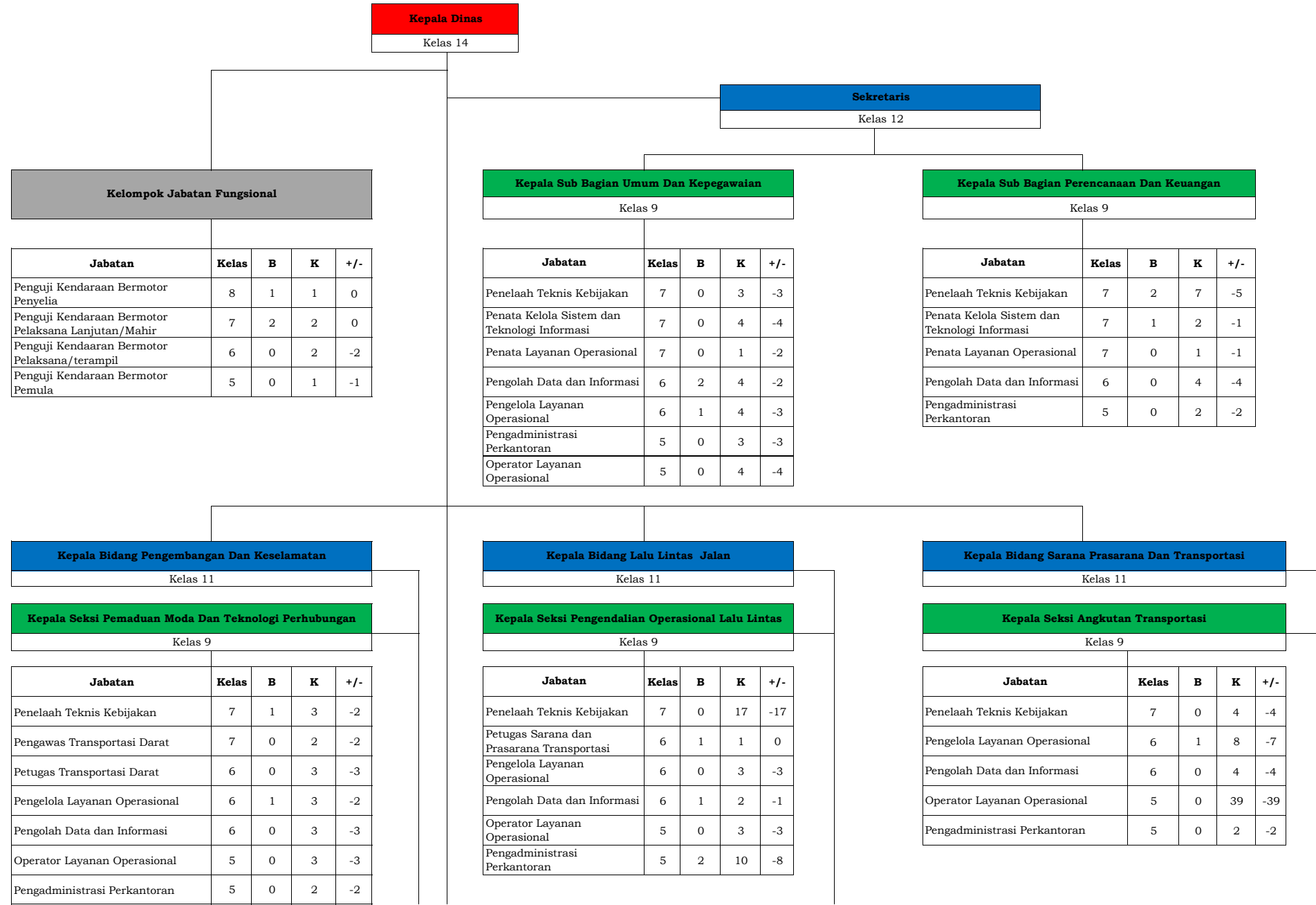

Kepala Seksi Keselamatan Dan Lingkungan Perhubungan				
Kelas 9				
Jabatan	Kelas	B	K	+/-
Penelaah Teknis Kebijakan	7	1	3	-2
Pengawas Transportasi Darat	7	0	3	-3
Petugas Transportasi Darat	6	1	3	-2
Pengelola Layanan Operasional	6	0	3	-3
Pengolah Data dan Informasi	6	0	3	-3
Operator Layanan Operasional	5	0	3	-3
Pengadministrasi Perkantoran	5	0	2	-2

Kepala Seksi Rekayasa Lalu Lintas				
Kelas 9				
Jabatan	Kelas	B	K	+/-
Penelaah Teknis Kebijakan	7	0	7	-7
Pengelola Layanan Operasional	6	1	3	-2
Pengolah Data dan Informasi	6	2	2	0
Operator Layanan Operasional	5	0	3	-3
Pengadministrasi Perkantoran	5	1	2	-1

Kepala Seksi Sarana Dan Prasarana				
Kelas 9				
Jabatan	Kelas	B	K	+/-
Penelaah Teknis Kebijakan	7	0	4	-4
Pengelola Layanan Operasional	6	0	4	-4
Pengolah Data dan Informasi	6	2	4	-2
Operator Layanan Operasional	5	0	4	-4
Pengadministrasi Perkantoran	5	1	2	-1

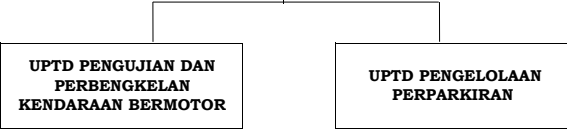

PETA JABATAN
UPTD PENGUJIAN DAN PERBENGKELAN KENDARAAN BERMOTOR KOTA BANJARBARU

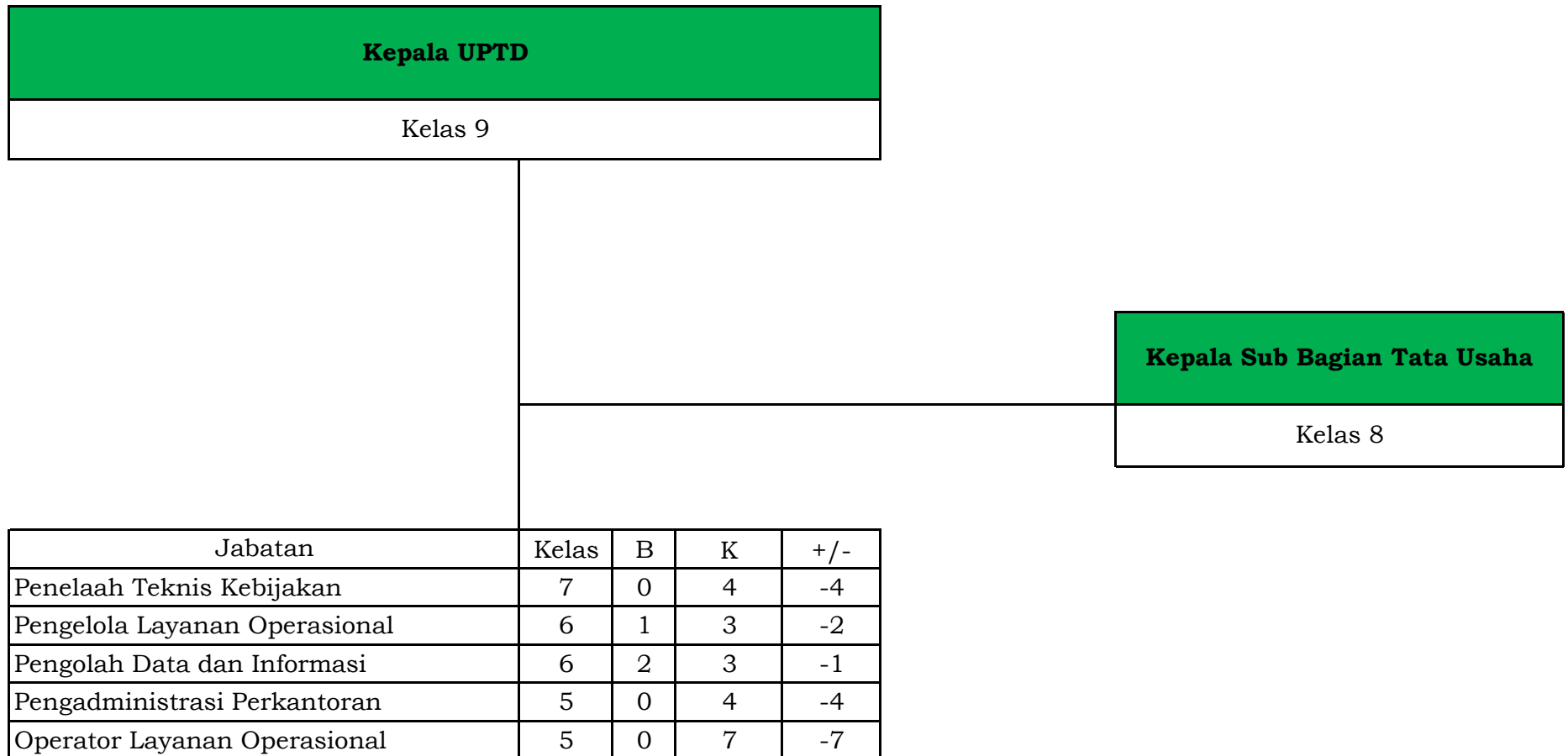

PETA JABATAN
UPTD PENGELOLAAN PERPARKIRAN KOTA BANJARBARU

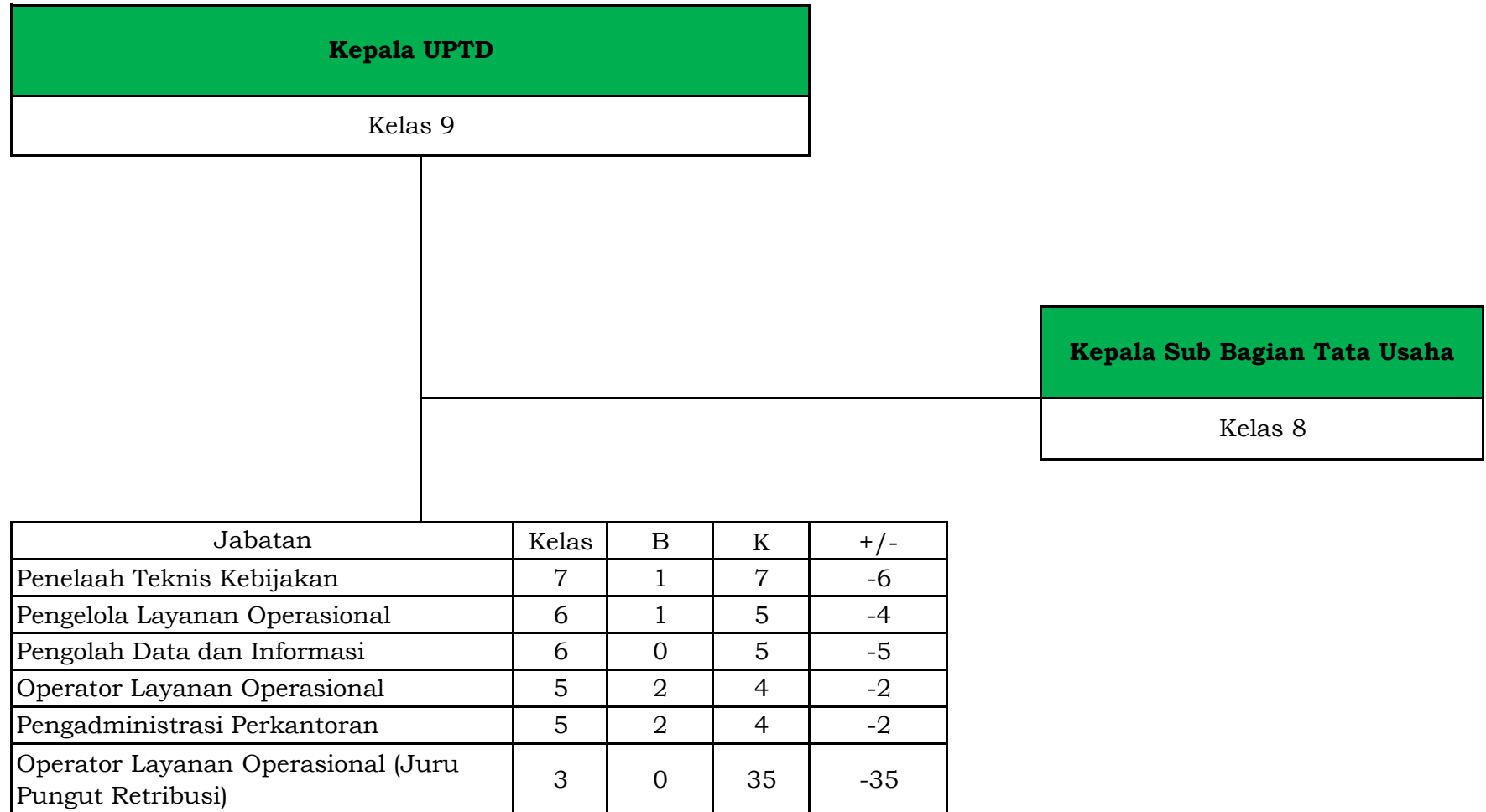

PETA JABATAN
DINAS KOMUNIKASI DAN INFORMATIKA KOTA BANJARBARU

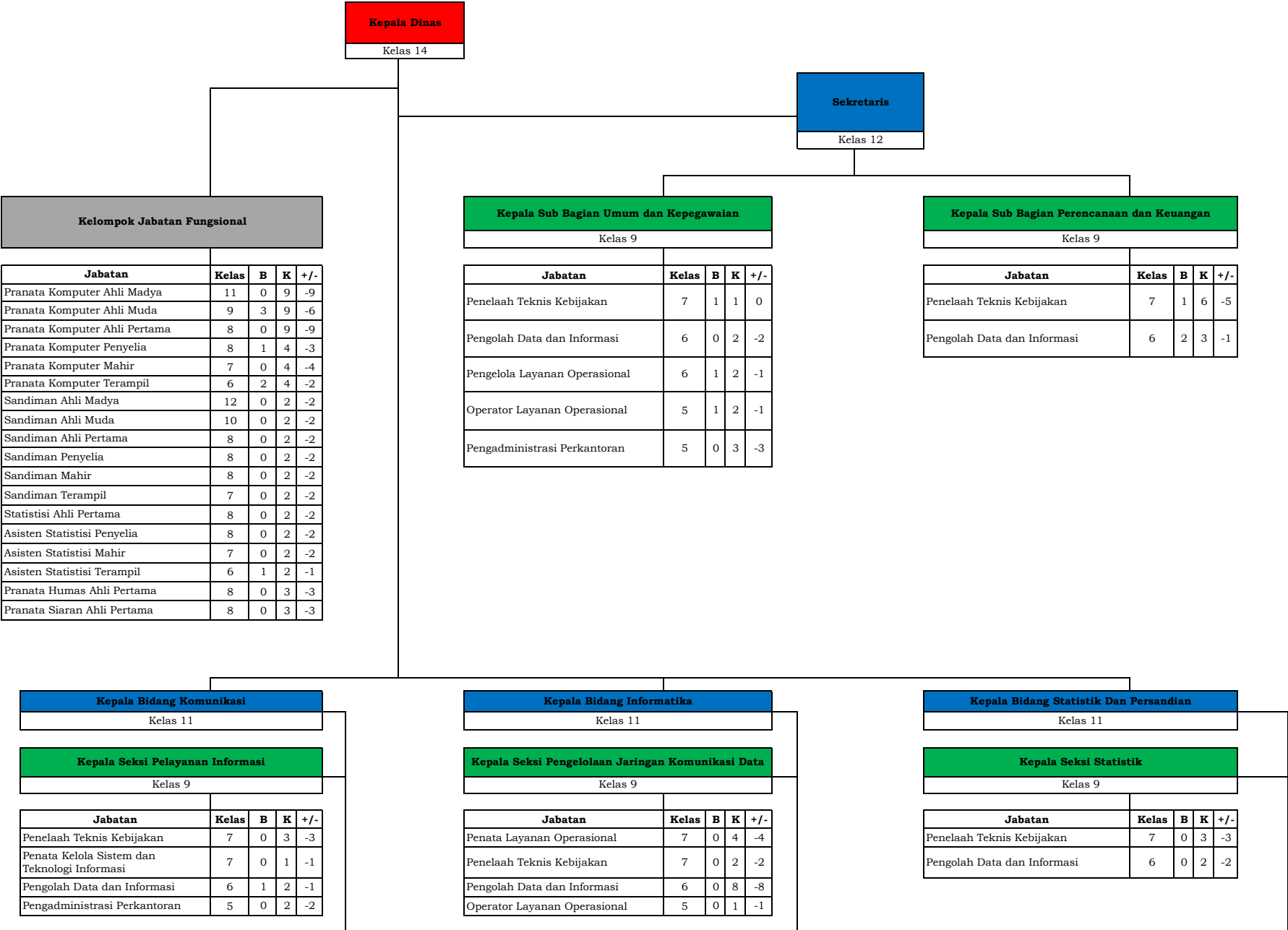

Kepala Seksi Komunikasi Dan Kelembagaan Informasi Publik				
Kelas 9				

Jabatan	Kelas	B	K	+/-
Penelaah Teknis Kebijakan	7	2	8	-6
Pengolah Data dan Informasi	6	1	2	-1
Operator Layanan Operasional	5	0	1	-1
Pengadministrasi Perkantoran	5	0	4	-4

Kepala Seksi Pengembangan Sistem Informasi Dan Website Pemerintahan				
Kelas 9				

Jabatan	Kelas	B	K	+/-
Penata Layanan Operasional	7	0	5	-5
Penelaah Teknis Kebijakan	7	0	1	-1
Pengolah Data dan Informasi	6	0	4	-4
Pengadministrasi Perkantoran	5	0	2	-2

Kepala Seksi Persandian				
Kelas 9				

Jabatan	Kelas	B	K	+/-
Penelaah Teknis Kebijakan	7	1	2	-1
Pengolah Data dan Informasi	6	0	2	-2
Pengelola Layanan Operasional	6	0	1	-1
Pengadministrasi Perkantoran	5	0	1	-1

PETA JABATAN

DINAS PEMUDA OLAHRAGA KEBUDAYAAN DAN PARIWISATA KOTA BANJARBARU

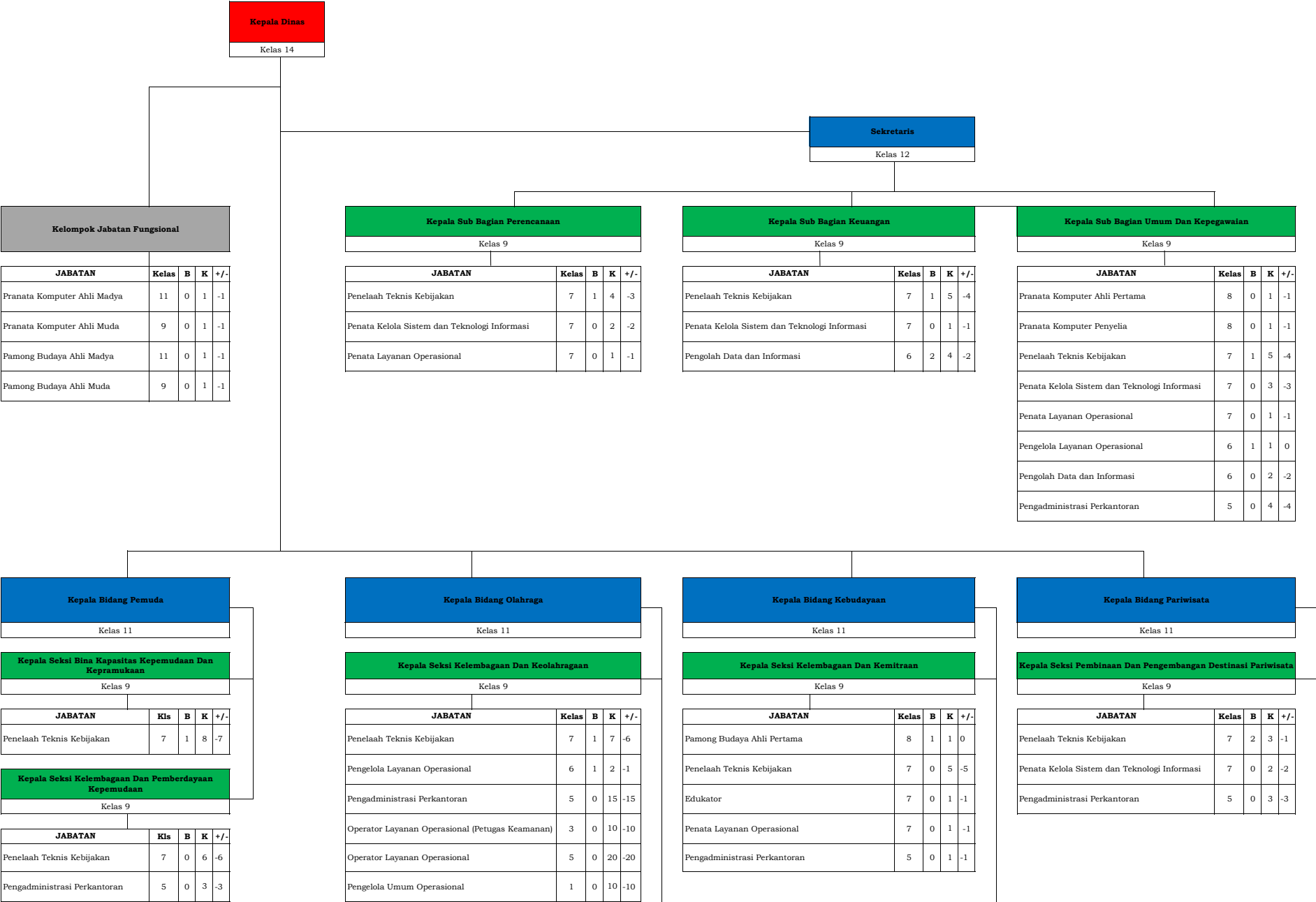

Kepala Seksi Olahraga Berprestasi Dan Olahraga Kemasyarakatan					
Kelas 9					
JABATAN	Kls	B	K	+/-	
Penelaah Teknis Kebijakan	7	0	3	-3	
Penata Kelola Sistem dan teknologi Informasi	7	0	1	-1	
Pengadministrasi Perkantoran	5	0	4	-4	

Kepala Seksi Seni Budaya Dan Kepurbakalaan					
Kelas 9					
JABATAN	Kls	B	K	+/-	
Penelaah Teknis Kebijakan	7	1	4	-3	
Pengadministrasi Perkantoran	5	0	1	-1	
Operator Layanan Operasional (Petugas Keamanan)	3	0	1	-1	
Juru Pelihara Cagar Budaya	3	0	6	-6	
Operator Layanan Operasional (Pramu Taman)	1	0	1	-1	
Pengelola Umum Operasional	1	0	2	-2	

Kepala Seksi Kemitraan Dan Promosi Wisata				
Kelas 9				
JABATAN	Kls	B	K	+/-
Penelaah Teknis Kebijakan	7	0	6	-6
Penata Kelola Sistem dan Teknologi Informasi	7	0	1	-1
Pengolah Data dan Informasi	6	1	1	0
Operator Layanan Operasional	5	0	4	-4

PETA JABATAN
DINAS PERDAGANGAN DAN PERINDUSTRIAN KOTA BANJARBARU

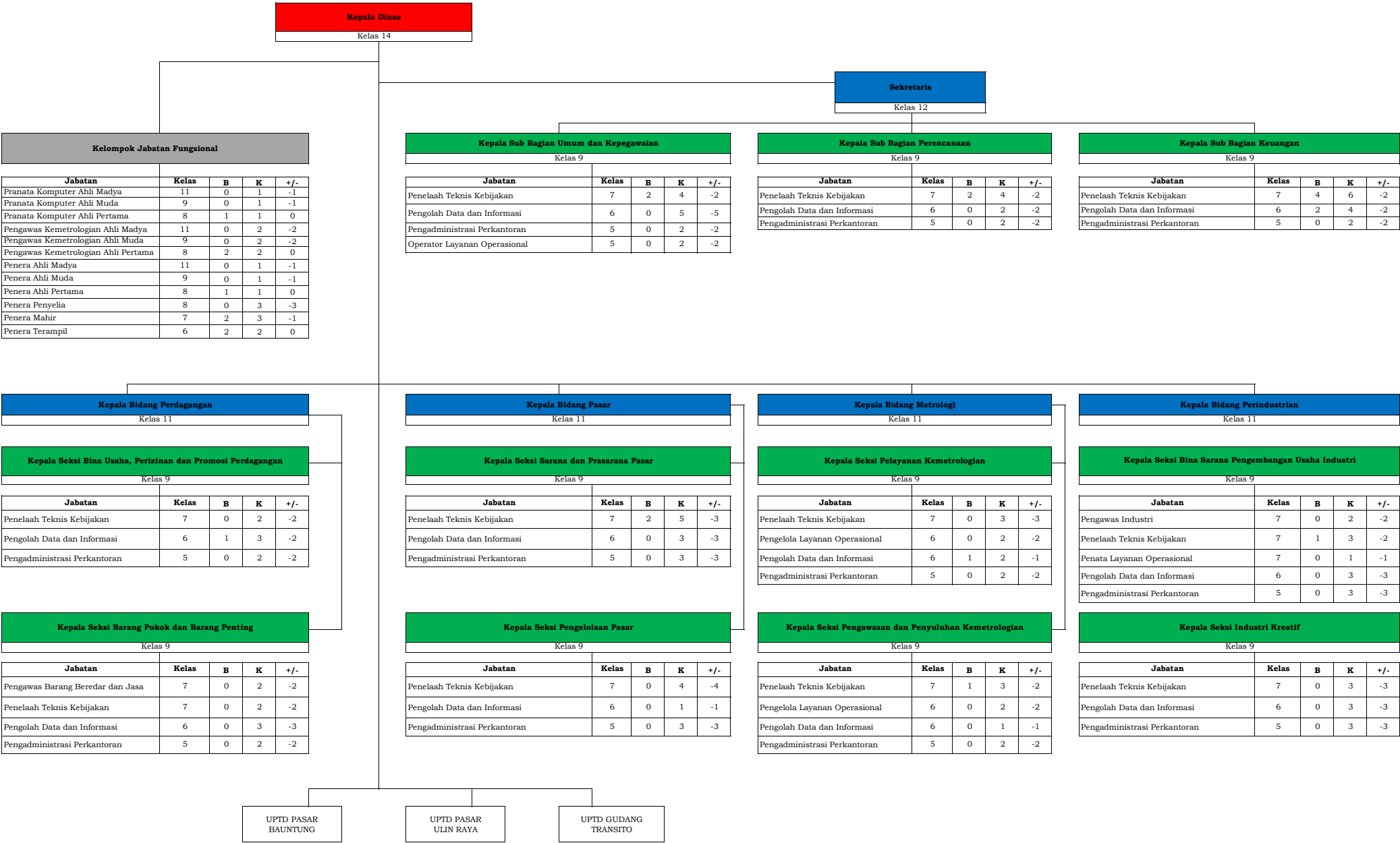

PETA JABATAN
UPTD DINAS PERDAGANGAN DAN PERINDUSTRIAN KOTA BANJARBARU

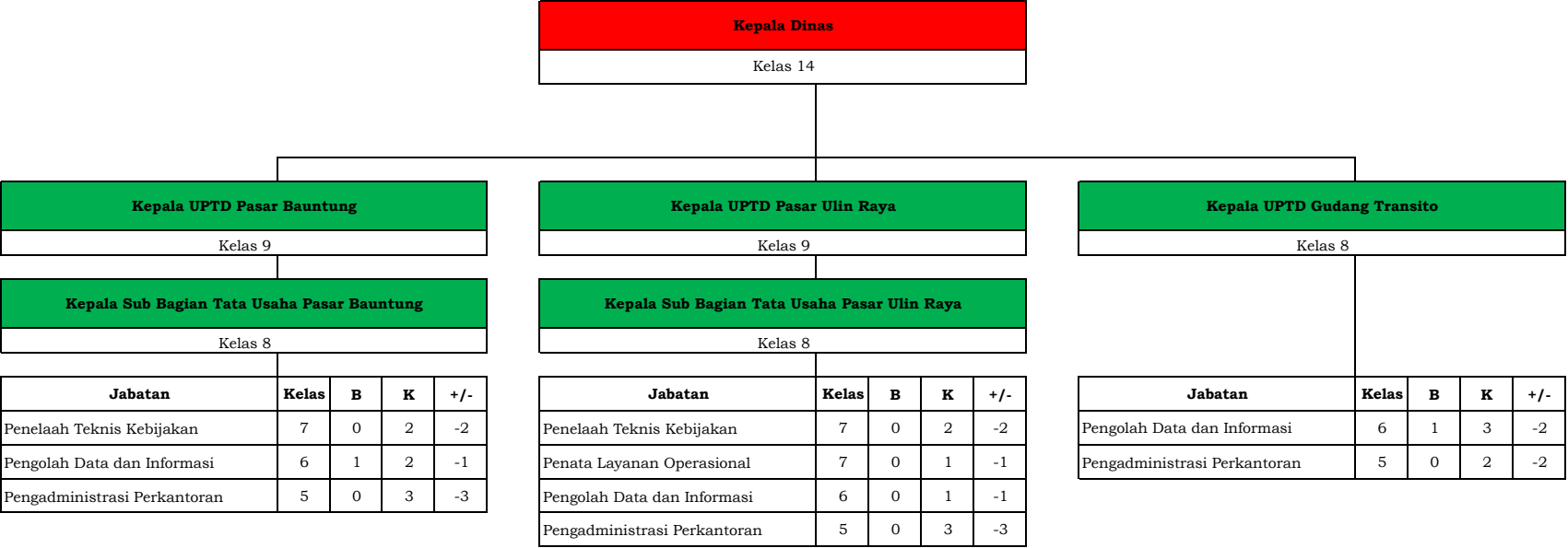

PETA JABATAN

DINAS KETAHANAN PANGAN, PERTANIAN DAN PERIKANAN KOTA BANJARBARU

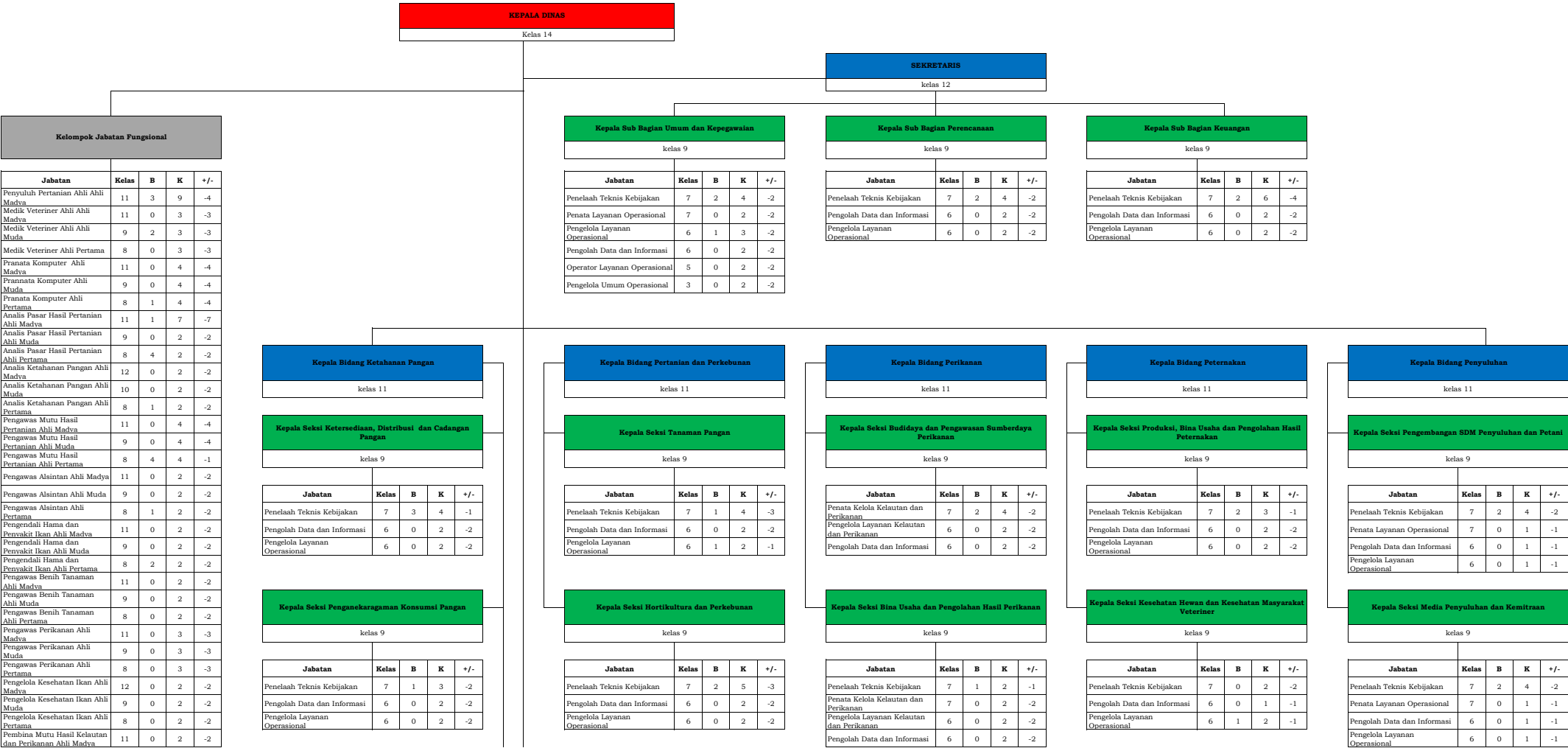

Pembina Mutu Hasil Kelautan dan Perikanan Ahli Muda	10	0	2	-2
Pembina Mutu Hasil Kelautan dan Perikanan Ahli Pertama	8	0	2	-2
Analisis Pasar Hasil Perikanan Ahli Madya	11	0	2	-2
Analisis Pasar Hasil Perikanan Ahli Muda	9	0	2	-2
Analisis Pasar Hasil Perikanan Ahli Pertama	8	2	2	0
Pengawas Bibit Ternak Ahli Madya	11	0	3	-3
Pengawas Bibit Ternak Ahli Muda	9	0	3	-3
Pengawas Bibit Ternak Ahli Pertama	8	2	3	-1
Pengawas Mutu Pakan Ahli Madya	11	0	2	-2
Pengawas Mutu Pakan Ahli Muda	9	0	2	-2
Pengawas Mutu Pakan Ahli Pertama	8	1	2	-1
Analisis Perkarantinaaan Tumbuhan Ahli Madya	12	0	2	-2
Analisis Perkarantinaaan Tumbuhan Ahli Muda	10	0	2	-2
Analisis Perkarantinaaan Tumbuhan Ahli Pertama	8	1	2	-1
Arsiparis Ahli Muda	9	0	2	-2
Arsiparis Ahli Pertama	8	0	2	-2
Arsiparis Penyelia	8	0	2	-2
Arsiparis pelaksana Lanjutan	7	0	2	-2
Arsiparis Pelaksana	6	0	2	-2

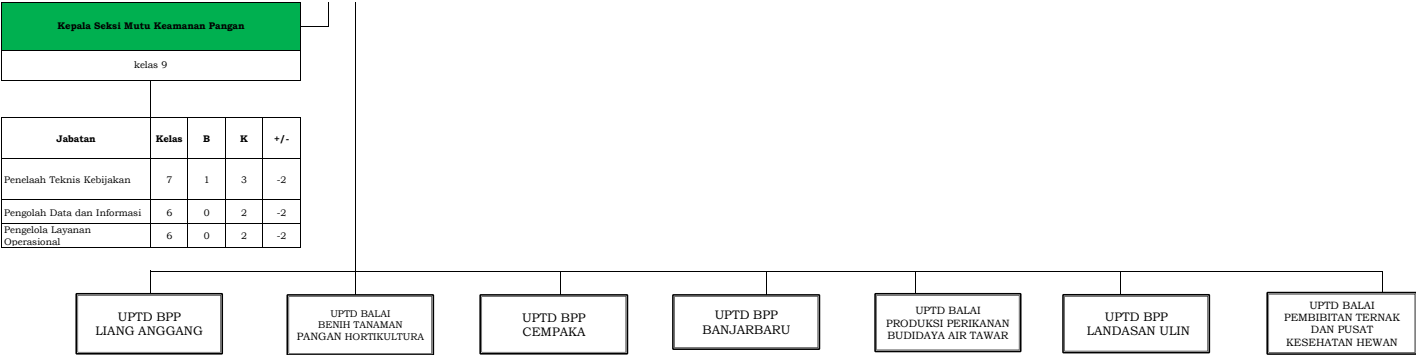

PETA JABATAN

UPTD BALAI PENYULUHAN PERTANIAN BANJARBARU KOTA BANJARBARU



PETA JABATAN

UPTD BALAI PENYULUHAN PERTANIAN LIANG ANGGANG KOTA BANJARBARU

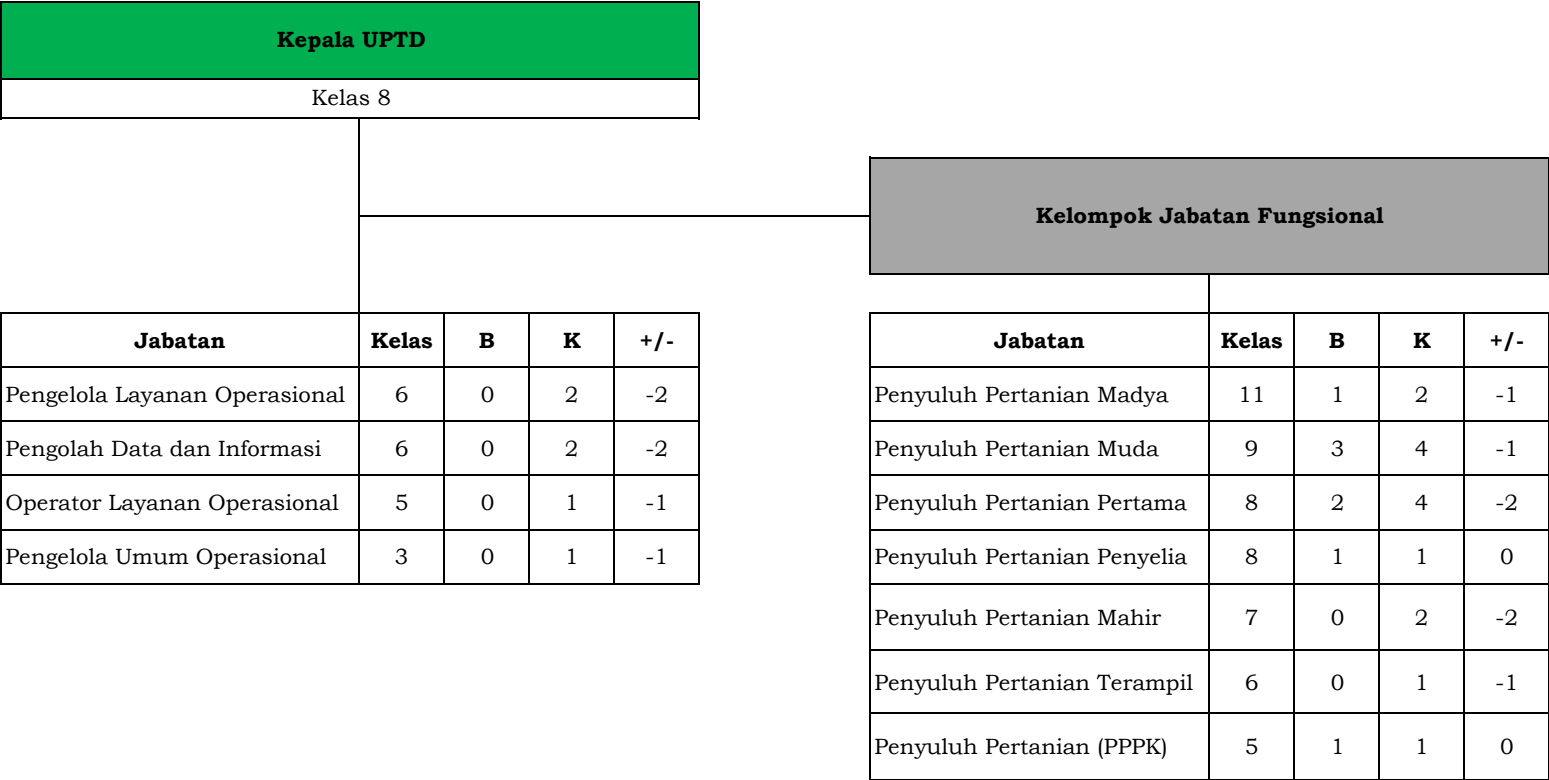

PETA JABATAN
UPTD BALAI PENYULUHAN PERTANIAN CEMPAKA KOTA BANJARBARU

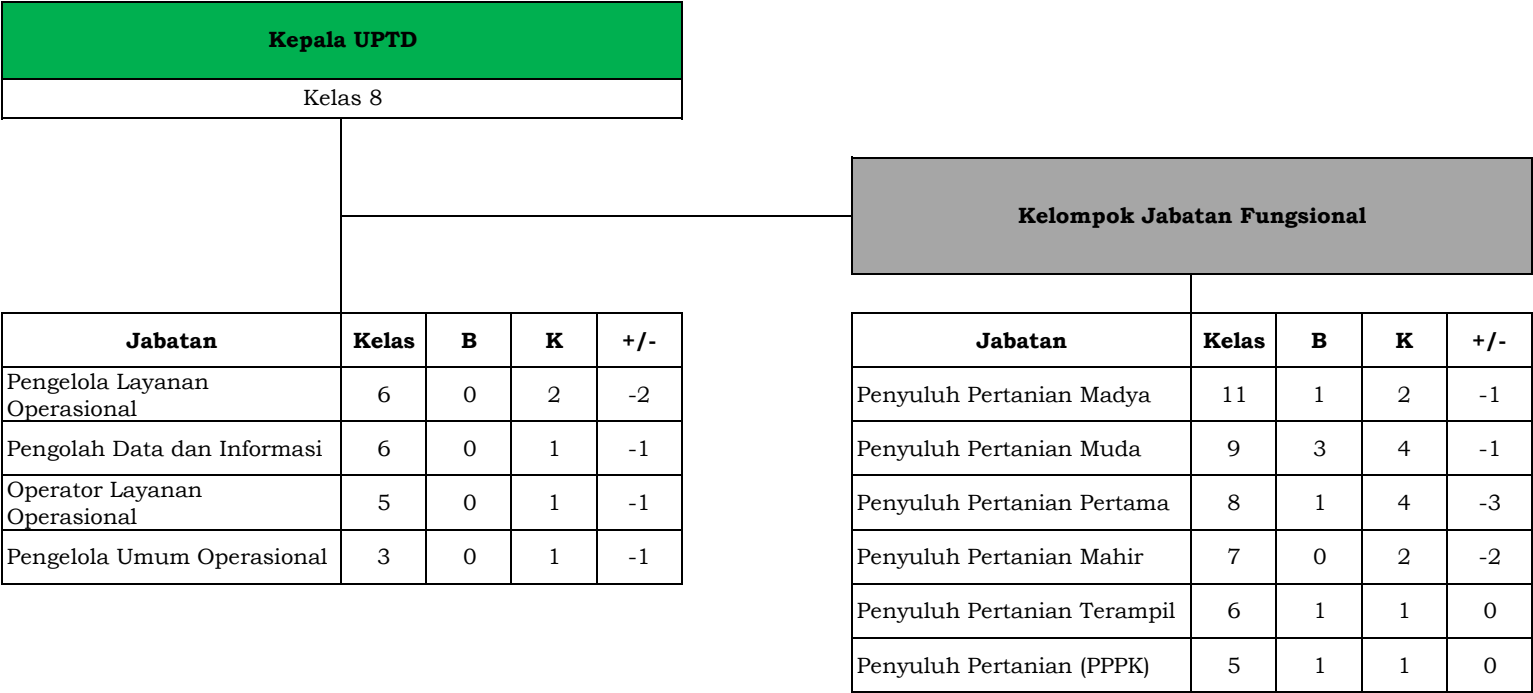

PETA JABATAN
UPTD BALAI BENIH TANAMAN PANGAN DAN HORTIKULTURA KOTA BANJARBARU

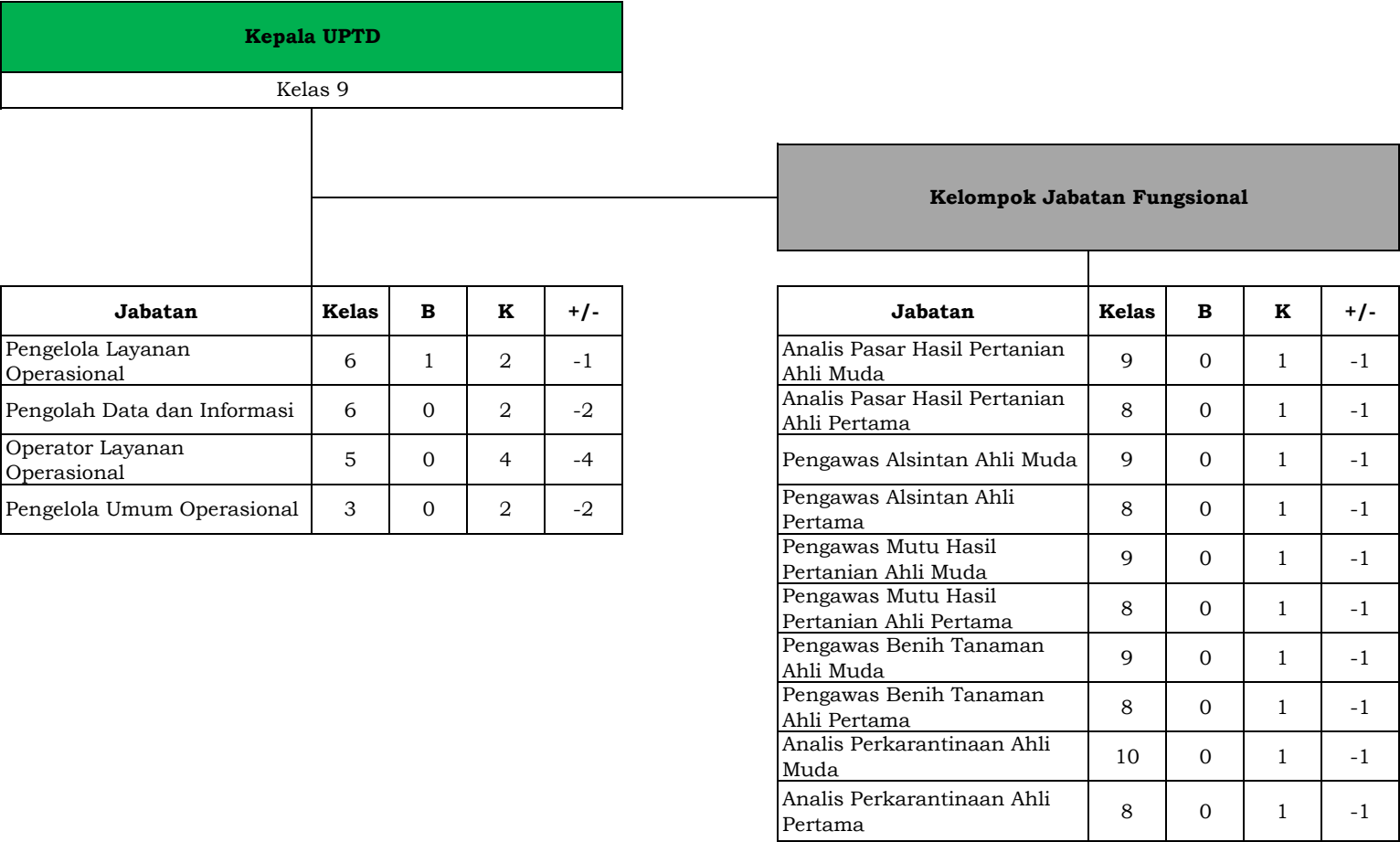

PETA JABATAN

UPTD BALAI PENYULUHAN PERTANIAN LANDASAN ULIN KOTA BANJARBARU



PETA JABATAN
UPTD PEMBIBITAN TERNAK DAN PUSAT KESEHATAN HEWAN KOTA BANJARBARU

Kepala UPTD				
Kelas 9				

Kasubbag Tata Usaha				
Kelas 8				

Jabatan	Kelas	B	K	+/-
Pengelola Layanan Operasional	6	0	5	-5
Pengolah Data dan Informasi	6	0	1	-1
Operator Layanan Operasional	5	0	1	-1
Pengelola Umum Operasional	3	0	1	-1

Kelompok Jabatan Fungsional				
-----------------------------	--	--	--	--

Jabatan	Kelas	B	K	+/-
Paramedik Veteriner Penyelia	8	0	5	-5
Paramedik Veteriner Pelaksana Lanjutan / Mahir	7	0	5	-5
Paramedik Veteriner Pelaksana/ Terampil	6	0	5	-5
Pengawas Bibit Ternak Penyelia	8	0	1	-1
Pengawas Bibit Ternak Pelaksana Lanjutan/ mahir	7	0	1	-1
Pengawas Bibit Ternak Pelaksana/ Terampil	6	0	1	-1
Pengawas Bibit Ternak Ahli Muda	9	0	1	-1
Pengawas Bibit Ternak Ahli Pertama	8	0	1	-1
Pengawas Mutu Pakan Ahli Muda	9	0	1	-1
Pengawas Mutu Pakan Ahli Pertama	8	0	1	-1
Pranata Komputer Ahli Muda	9	0	1	-1
Pranata Komputer Ahli Pertama	8	0	1	-1

PETA JABATAN

UPTD BALAI PRODUKSI PERIKANAN BUDIDAYA AIR TAWAR KOTA BANJARBARU

Kepala UPTD
Kelas 9

Kasubbag Tata Usaha
Kelas 8

Jabatan	Kelas	B	K	+/-
Penelaah Teknis Kebijakan	7	0	1	-1
Penata kelola kelautan dan perikanan	7	0	1	-1
Pengelola Layanan Operasional	6	0	1	-1
Pengolah Data dan Informasi	6	0	3	-3
Operator Layanan Operasional	5	1	1	0
Pengelola Umum Operasional	3	0	1	-1

Kelompok Jabatan Fungsional

Jabatan	Kelas	B	K	+/-
Pengawas Perikanan Ahli Muda	9	0	2	-2
Pengawas Perikanan Ahli Pertama	8	0	2	-2
Analisis Pasar Hasil Perikanan Ahli Muda	9	0	2	-2
Analisis Pasar Hasil Perikanan Pertama	8	0	2	-2
Pengelola Kesehatan Ikan Ahli Muda	9	0	2	-2
Pengelola Kesehatan Ikan Ahli Pertama	8	0	2	-2
Pengendali Hama dan Penyakit Ikan Ahli Muda	9	0	2	-2
Pengendali Hama dan Penyakit Ikan Ahli Pertama	8	0	2	-2

PETA JABATAN
DINAS KEPENDUDUKAN DAN PENCATATAN SIPIL KOTA BANJARBARU

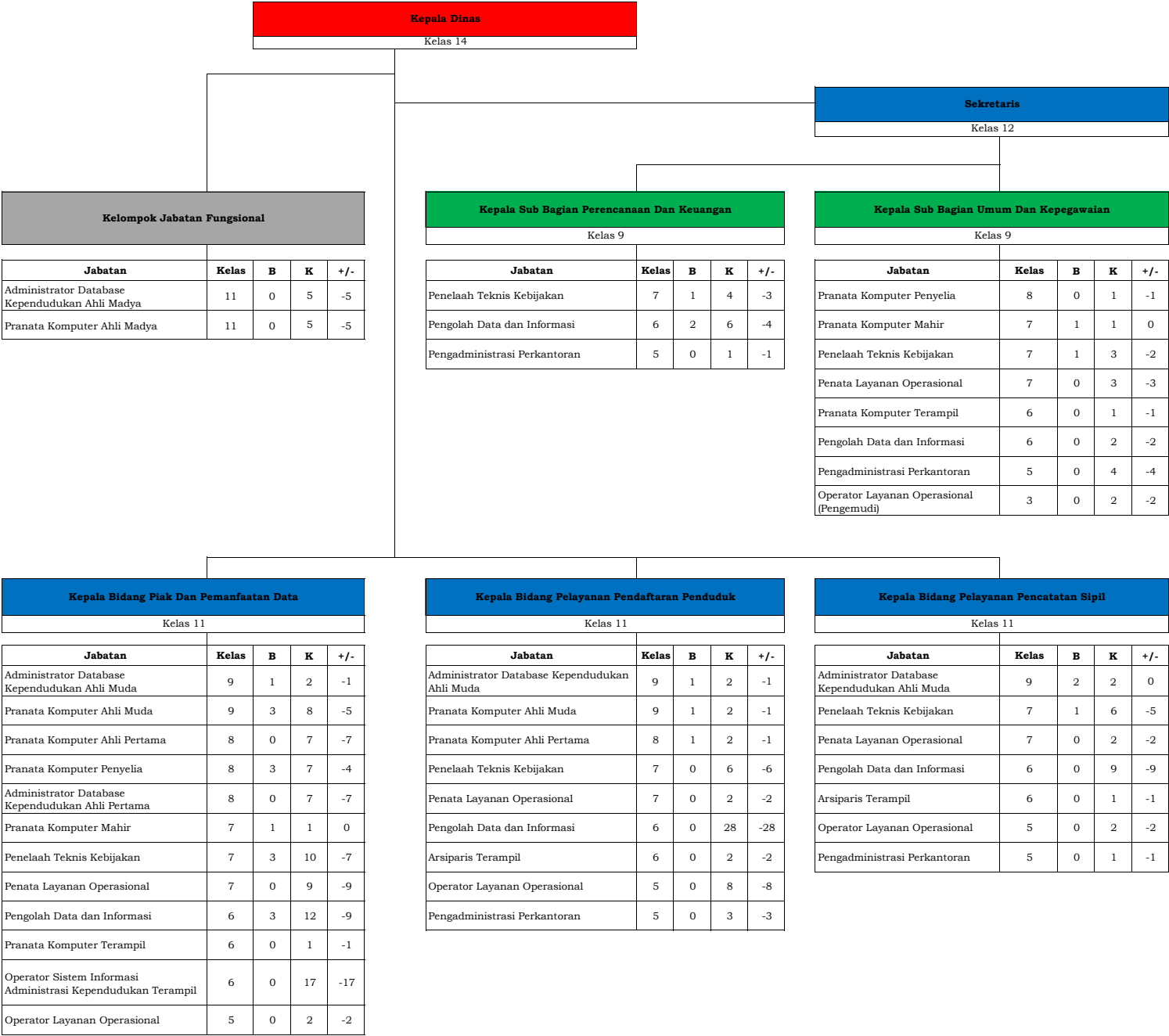

PETA JABATAN

DINAS PEMBERDAYAAN PEREMPUAN, PERLINDUNGAN ANAK, PEMBERDAYAAN MASYARAKAT,
PENGENDALIAN PENDUDUK DAN KELUARGA BERENCANA KOTA BANJARBARU

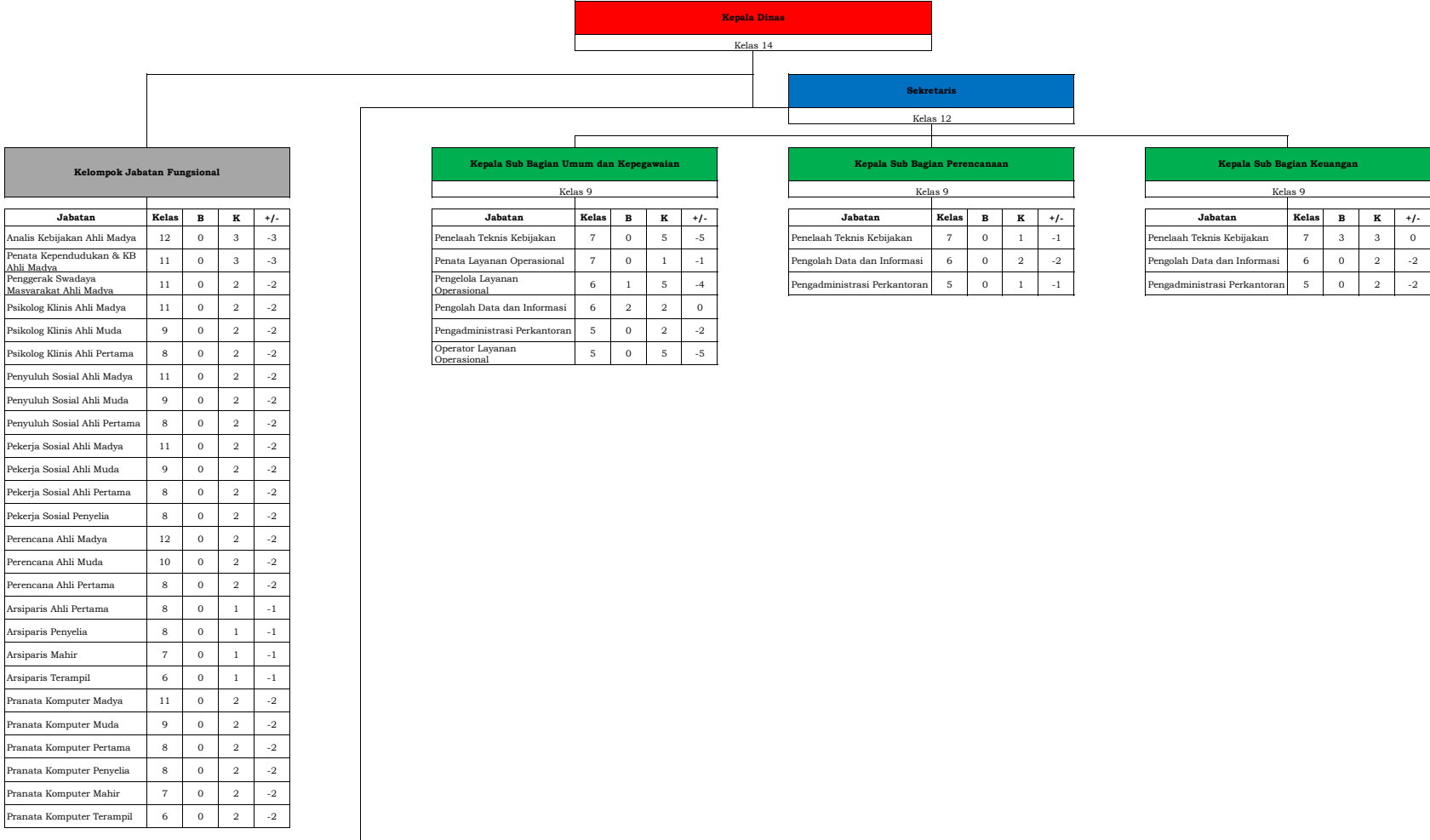

Kepala Bidang Pemberdayaan dan Perlindungan Perempuan					
Kelas 11					

Kepala Seksi Perlindungan dan Advokasi Perempuan					
Kelas 9					

Jabatan	Kelas	B	K	+/-
Penelaah Teknis Kebijakan	7	0	2	-2
Pengolah Data dan Informasi	6	0	2	-2
Pengadministrasi Perkantoran	5	0	1	-1

Kepala Seksi Pemberdayaan dan Peningkatan Kualitas Hidup Perempuan					
Kelas 9					

Jabatan	Kelas	B	K	+/-
Penelaah Teknis Kebijakan	7	1	2	-1
Pengolah Data dan Informasi	6	0	2	-2
Pengadministrasi Perkantoran	5	0	1	-1

Kepala Bidang Perlindungan dan Pemenuhan Hak Anak					
Kelas 11					

Kepala Seksi Perlindungan Anak					
Kelas 9					

Jabatan	Kelas	B	K	+/-
Penata Kelola Pemberdayaan Perempuan dan Perlindungan	7	1	2	-1
Pengelola Pemberdayaan Perempuan dan Perlindungan	6	0	2	-2
Operator Layanan Operasional	5	0	1	-1

Kepala Seksi Pemenuhan Hak Anak					
Kelas 9					

Jabatan	Kelas	B	K	+/-
Penata Kelola Pemberdayaan Perempuan dan Perlindungan	7	0	2	-2
Pengelola Pemberdayaan Perempuan dan Perlindungan	6	0	2	-2
Operator Layanan Operasional	5	0	1	-1

Kepala Bidang Pemberdayaan Masyarakat					
Kelas 11					

Kepala Seksi Kelembagaan Masyarakat					
Kelas 9					

Jabatan	Kelas	B	K	+/-
Penata Layanan Operasional	7	0	2	-2
Pengelola Layanan Operasional	6	0	2	-2
Operator Layanan Operasional	5	0	1	-1

Kepala Seksi Ketahanan Masyarakat					
Kelas 9					

Jabatan	Kelas	B	K	+/-
Penata Layanan Operasional	7	0	2	-2
Pengelola Layanan Operasional	6	0	2	-2
Operator Layanan Operasional	5	0	1	-1

Kepala Bidang Pengendalian Penduduk dan Keluarga Berencana					
Kelas 11					

Kepala Seksi Pengendalian Penduduk dan Informasi Keluarga					
Kelas 9					

Jabatan	Kelas	B	K	+/-
Penata Layanan Operasional	7	1	2	-1
Pengelola Layanan Operasional	6	0	2	-2
Operator Layanan Operasional	5	0	1	-1

Kepala Seksi Penyuluh dan Pendayaan PKB/PLKB dan Kader KB					
Kelas 9					

Jabatan	Kelas	B	K	+/-
Penata Layanan Operasional	7	1	2	-1
Pengelola Layanan Operasional	6	0	2	-2
Operator Layanan Operasional	5	0	1	-1

Kepala Seksi Jaminan Pelayanan KB dan Pembinaan Kesertaan KB					
Kelas 9					

Jabatan	Kelas	B	K	+/-
Penata Layanan Operasional	7	0	2	-2
Pengelola Layanan Operasional	6	1	2	-1
Operator Layanan Operasional	5	0	1	-1

Kepala Bidang Kesehatan dan Kesejahteraan Keluarga					
Kelas 11					

Kepala Seksi Bina Ketahanan Keluarga, Anak dan Lansia					
Kelas 9					

Jabatan	Kelas	B	K	+/-
Penata Layanan Operasional	7	0	2	-2
Pengelola Layanan Operasional	6	0	2	-2
Operator Layanan Operasional	5	0	1	-1

Kelapa Seksi Bina Remaja dan Pemberdayaan Keluarga Sejahtera					
Kelas 9					

Jabatan	Kelas	B	K	+/-
Penata Layanan Operasional	7	2	2	0
Pengelola Layanan Operasional	6	0	2	-2
Operator Layanan Operasional	5	0	1	-1

UPTD Perlindungan Perempuan dan Anak

PETA JABATAN
UPTD PERLINDUNGAN PEREMPUAN DAN ANAK KOTA BANJARBARU



PETA JABATAN
DINAS LINGKUNGAN HIDUP KOTA BANJARBARU

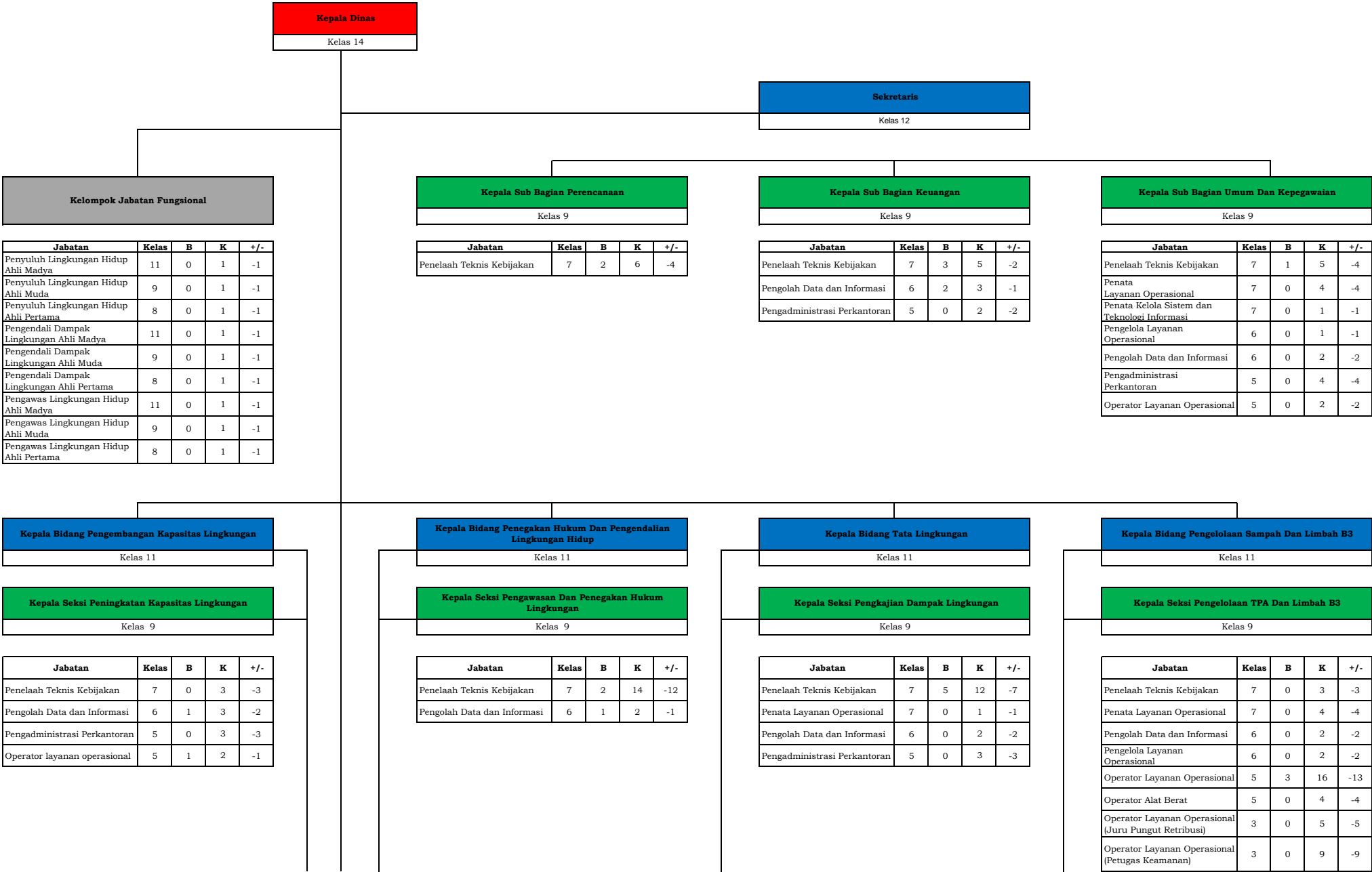

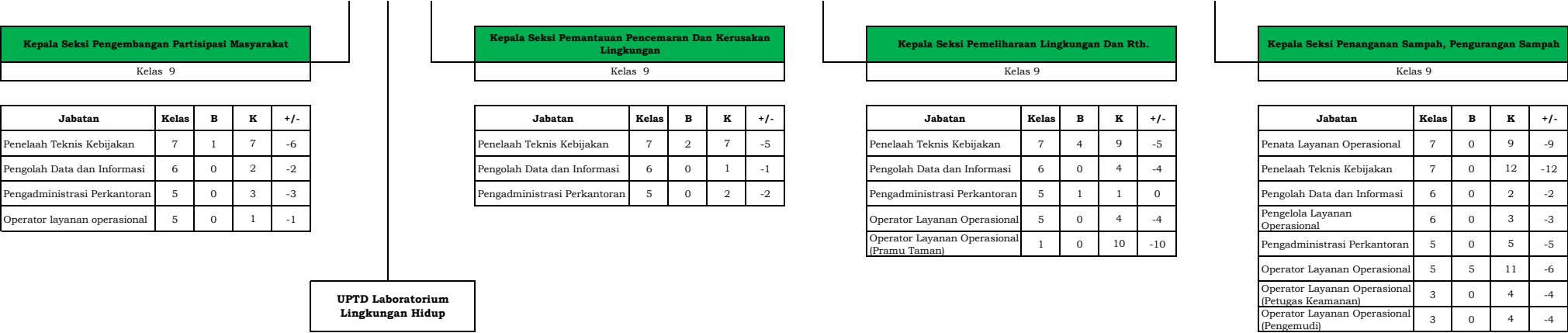

PETA JABATAN
UPTD LABORATORIUM LINGKUNGAN HIDUP KOTA BANJARBARU

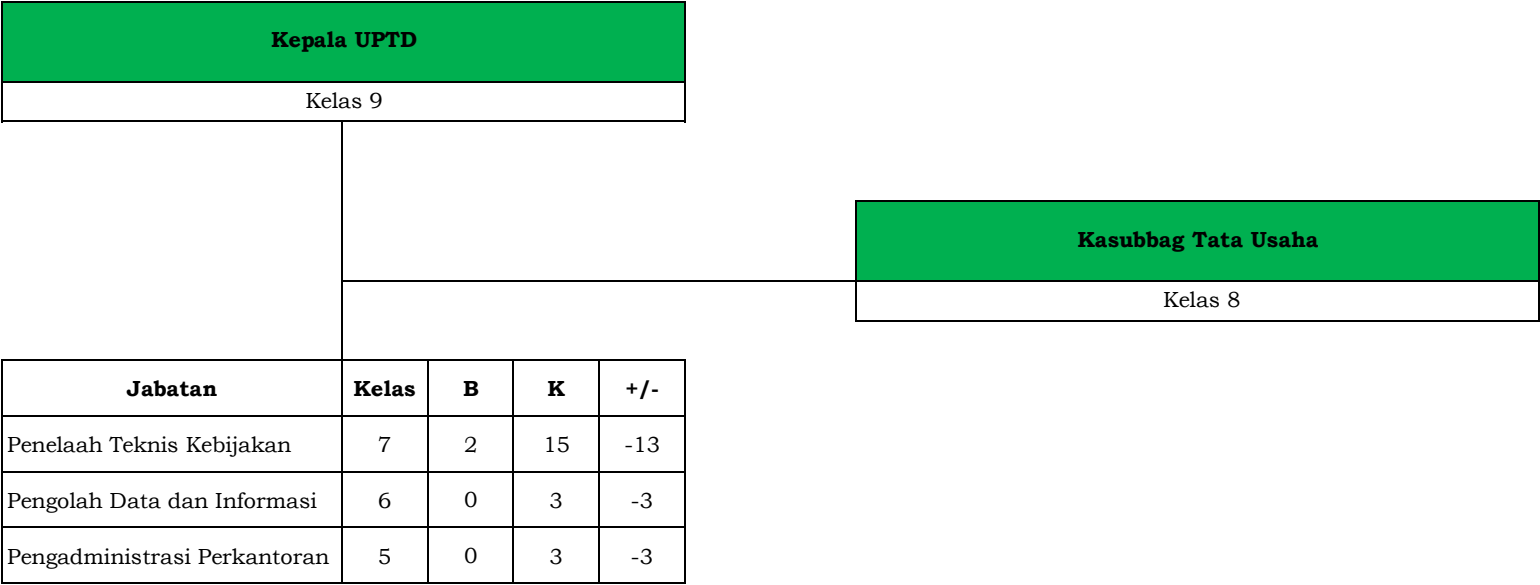

PETA JABATAN

DINAS PENANAMAN MODAL DAN PELAYANAN TERPADU SATU PINTU KOTA BANJARBARU

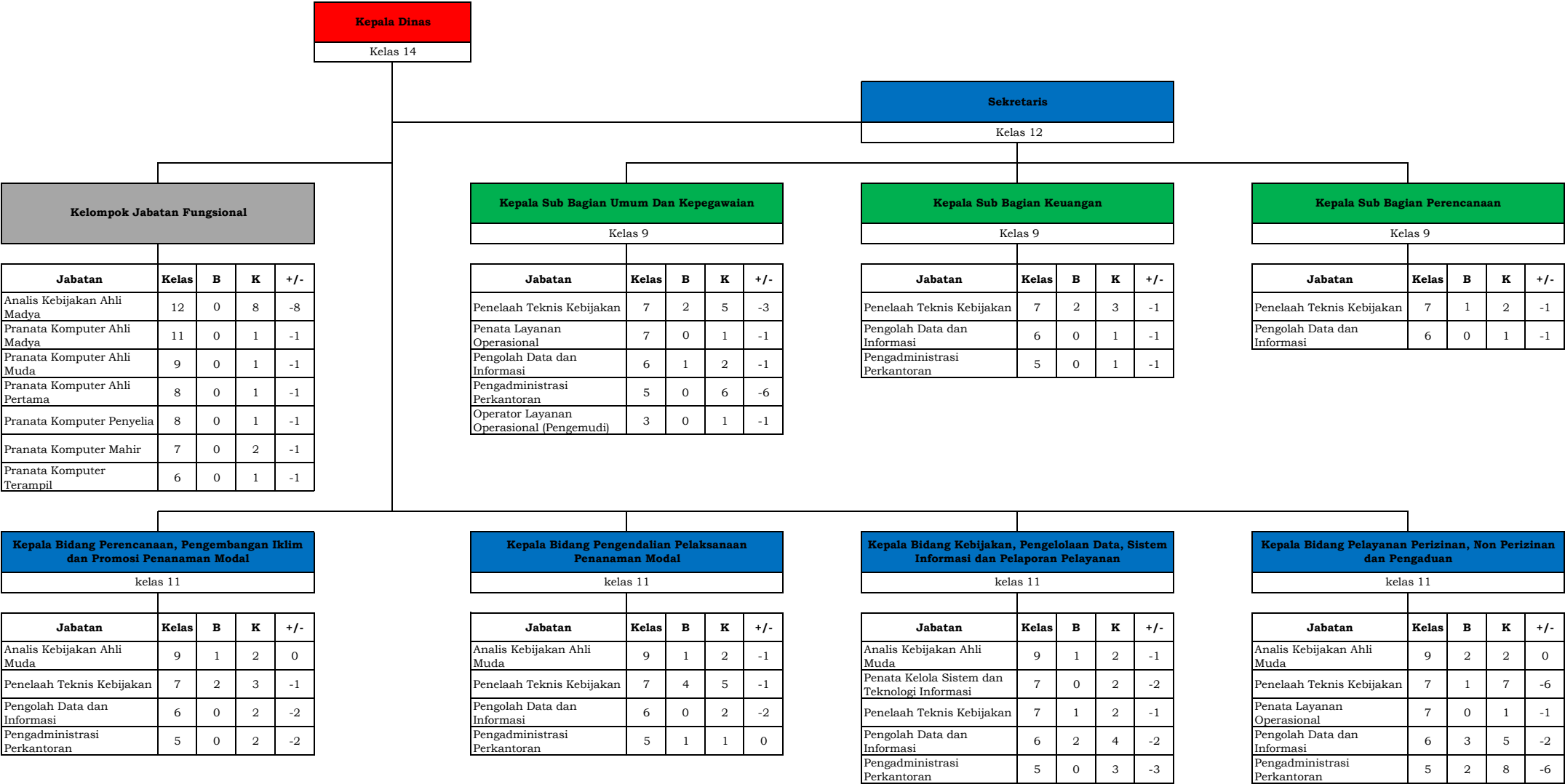

PETA JABATAN
DINAS ARSIP DAN PERPUSTAKAAN DAERAH KOTA BANJARBARU

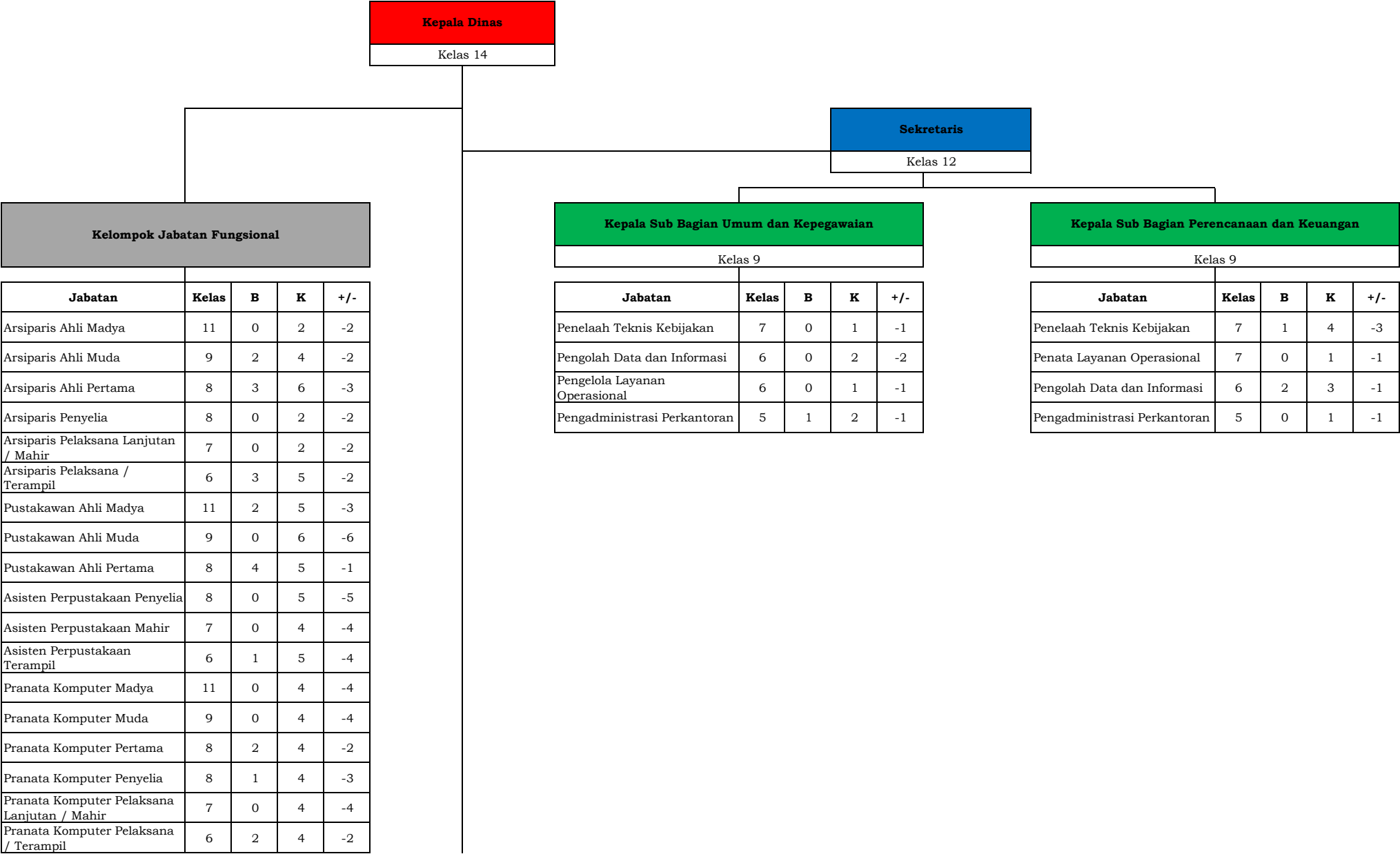

Kepala Bidang Kearsipan				
Kelas 11				

Kepala Seksi Pengelolaan Kearsipan Dinamis dan Statis				
Kelas 9				

Jabatan	Kelas	B	K	+/-
Pengolah Data dan Informasi	6	5	11	-6
Pengadministrasi Perkantoran	5	0	1	-1

Kepala Seksi Pembinaan, Pengawasan dan Pelayanan Kearsipan				
Kelas 9				

Jabatan	Kelas	B	K	+/-
Penelaah Teknis Kebijakan	7	2	5	-3

Kepala Bidang Perpustakaan				
Kelas 11				

Kepala Seksi Pelayanan Perpustakaan				
Kelas 9				

Jabatan	Kelas	B	K	+/-
Penelaah Teknis Kebijakan	7	0	4	-4
Pengolah Data dan Informasi	6	2	8	-6
Operator Layanan Operasional (Pengemudi)	3	0	3	-3

Kepala Seksi Pengolahan Bahan Pustaka				
Kelas 9				

Jabatan	6	B	K	+/-
Pengolah Data dan Informasi	6	4	5	-1
Pengadministrasi Perkantoran	5	0	1	-1

Kepala Bidang Promosi, Pembinaan dan Pengembangan Perpustakaan				
Kelas 11				

Kepala Seksi Promosi Pengembangan Budaya Baca				
Kelas 9				

Jabatan	Kelas	B	K	+/-
Penelaah Teknis Kebijakan	7	0	2	-2
Pengadministrasi Perkantoran	5	0	1	-1

Kepala Seksi Pembinaan dan Pengembangan Perpustakaan				
Kelas 9				

Jabatan	Kelas	B	K	+/-
Penelaah Teknis Kebijakan	7	2	5	-3

PETA JABATAN
SATUAN POLISI PAMONG PRAJA KOTA BANJARBARU

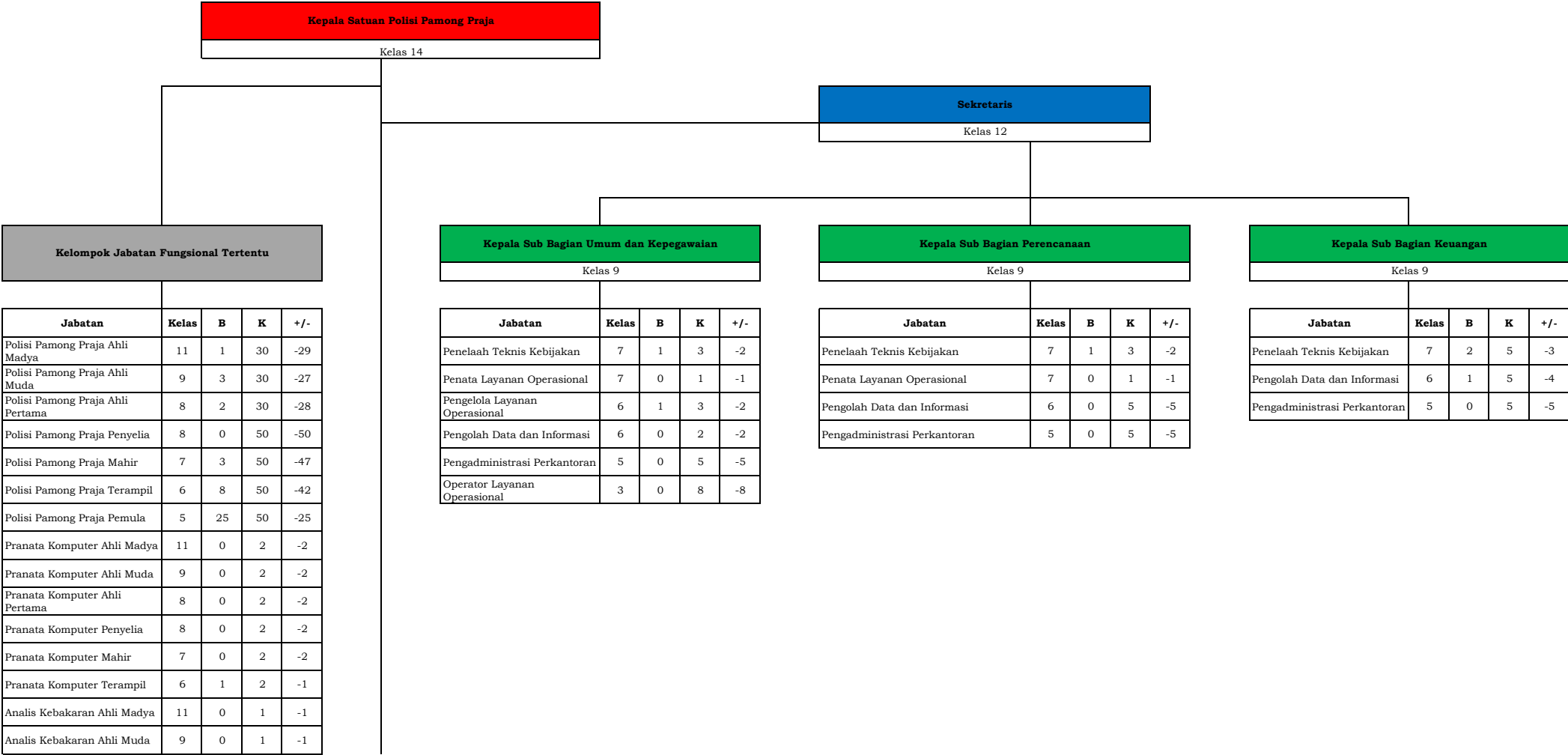

Kepala Bidang Penegakan Hukum Perundang - Undang Daerah
Kelas 11

Kepala Seksi Pembinaan, Pengawasan Dan Penyuluhan
Kelas 9

Jabatan	Kelas	B	K	+/-
Penyusun Materi Hukum dan Perundang-undangan	7	0	1	-1
Pengelola Layanan Operasional	6	0	5	-5
Operator Layanan Operasional	5	0	5	-5
Pranata Trantibum	5	0	5	-5

Kepala Seksi Penyelidikan Dan Penyidikan
Kelas 9

Jabatan	Kelas	B	K	+/-
Penyusun Materi Hukum dan Perundang-undangan	7	0	1	-1
Pengelola Trantibum	6	0	5	-5
Operator Layanan Operasional	5	0	5	-5
Pranata Trantibum	5	0	50	-50

Kepala Bidang Ketertiban Umum Dan Ketentraman Masyarakat
Kelas 11

Kepala Seksi Operasional Dan Pengendalian
Kelas 9

Jabatan	Kelas	B	K	+/-
Penata Layanan Operasional	7	1	2	-1
Pengelola Trantibum	6	0	10	-10
Operator Layanan Operasional	5	0	5	-5
Pranata Trantibum	5	12	80	-68

Kepala Seksi Kerjasama
Kelas 9

Jabatan	Kelas	B	K	+/-
Penata Layanan Operasional	7	0	1	-1
Pengelola Layanan Operasional	6	0	5	-5
Operator Layanan Operasional	5	0	5	-5

Kepala Bidang Sumber Daya Aparatur
Kelas 11

Kepala Seksi Pelatihan Dasar
Kelas 9

Jabatan	Kelas	B	K	+/-
Penata Layanan Operasional	7	0	2	-2
Pengelola Layanan Operasional	6	0	3	-3
Operator Layanan Operasional	5	0	5	-5

Kepala Seksi Teknis Fungsional
Kelas 9

Jabatan	Kelas	B	K	+/-
Penata Layanan Operasional	7	0	2	-2
Pengelola Layanan Operasional	6	0	3	-3
Operator Layanan Operasional	5	1	5	-4

Kepala Bidang Satuan Perlindungan Masyarakat
Kelas 11

Kepala Seksi Satuan Perlindungan Masyarakat
Kelas 9

Jabatan	Kelas	B	K	+/-
Penata Layanan Operasional	7	0	2	-2
Pengelola Layanan Operasional	6	0	3	-3
Operator Layanan Operasional	5	0	5	-5

Kepala Seksi Bina Potensi Masyarakat
Kelas 9

Jabatan	Kelas	B	K	+/-
Penata Layanan Operasional	7	0	2	-2
Pengelola Layanan Operasional	6	0	3	-3
Operator Layanan Operasional	5	1	5	-4

UPTD Pemadam
Kebakaran

PETA JABATAN
UPTD PEMADAM KEBAKARAN KOTA BANJARBARU

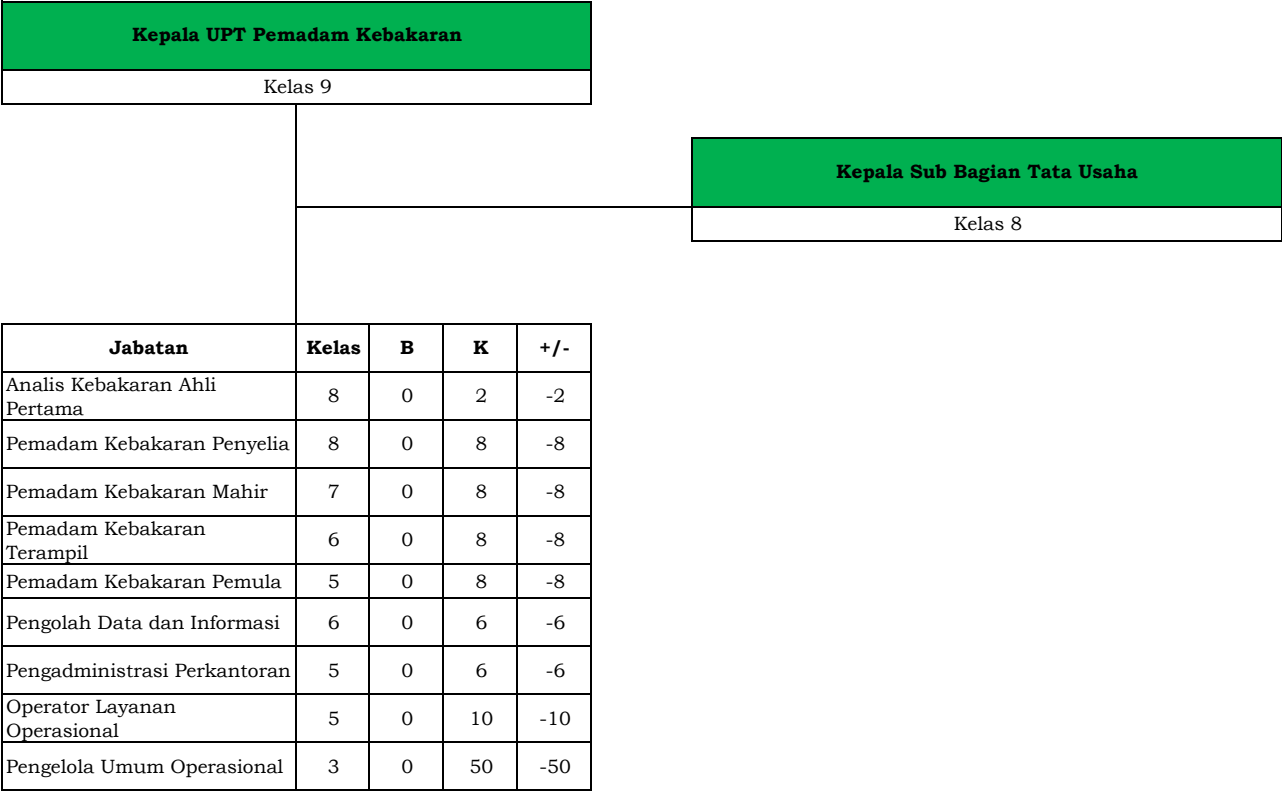

PETA JABATAN
BADAN KESATUAN BANGSA DAN POLITIK KOTA BANJARBARU

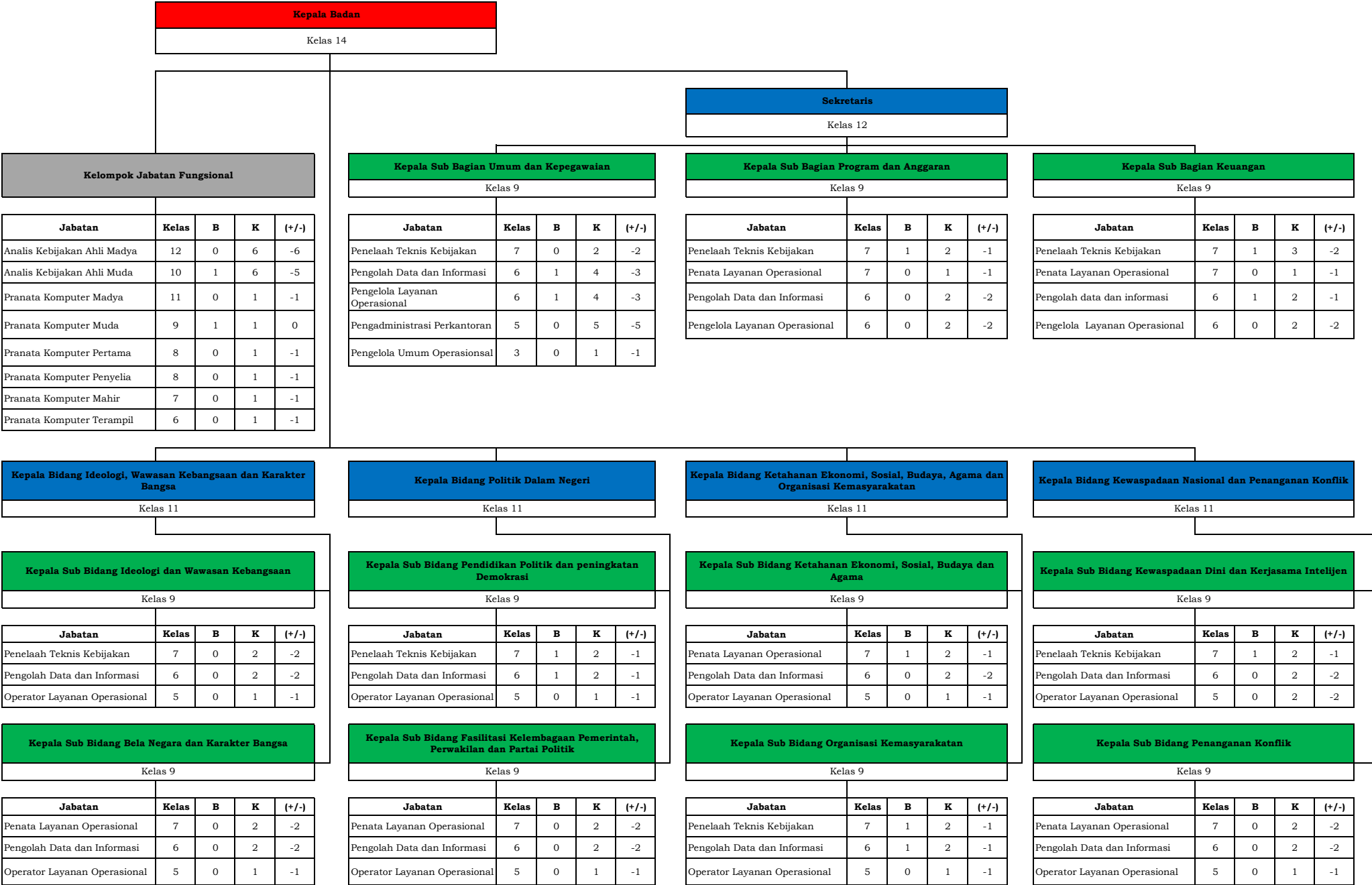

PETA JABATAN

BADAN PENANGGULANGAN BENCANA DAERAH KOTA BANJARBARU



Kepala Bidang Pencegahan & Kesiapsiagaan				
Kelas 11				

Kepala Seksi Pencegahan				
Kelas 9				

Jabatan	Kelas	B	K	%
Penata Layanan Operasional	7	2	4	-2
Operator Layanan Operasional	5	0	6	-6

Kepala Seksi Kesiapsiagaan				
Kelas 9				

Jabatan	Kelas	B	K	%
Penelaah Teknis Kebijakan	7	2	6	-4
Penata Layanan Operasional	7	0	4	-4

Kepala Bidang Kedaruratan & Logistik				
Kelas 11				

Kepala Seksi Kedaruratan				
Kelas 9				

Jabatan	Kelas	B	K	%
Penata Layanan Operasional	7	0	4	-4
Pengolah Data Dan Informasi	6	0	16	-16
Pengelola Layanan Operasional	6	0	5	-5
Operator Layanan Operasional	5	0	8	-8
Pengelola Umum Operasional	3	0	3	-3

Kepala Seksi Logistik				
Kelas 9				

Jabatan	Kelas	B	K	%
Penelaah Teknis Kebijakan	7	0	3	-3
Pengolah Data Dan Informasi	6	0	3	-3
Pengelola Layanan Operasional	6	0	3	-3

Kepala Bidang Rahabilitasi & Rekonstruksi				
Kelas 11				

Kepala Seksi Rehabilitasi				
Kelas 9				

Jabatan	Kelas	B	K	%
Konselor SDM	7	3	4	-1
Penata Layanan Operasional	7	0	4	-4
Pengolah Data Dan Informasi	6	0	3	-3

Kepala Seksi Rekonstruksi				
Kelas 9				

Jabatan	Kelas	B	K	%
Penelaah Teknis Kebijakan	7	0	2	-2
Operator Layanan Operasional	5	0	5	-5

PETA JABATAN

RUMAH SAKIT DAERAH IDAMAN KOTA BANJARBARU

Direktur RSD Idaman Kota Banjarbaru
Kelas 13

Kelompok Jabatan Fungsional				
-----------------------------	--	--	--	--

Jabatan	Kelas	B	K	+/-
Dokter Ahli Utama	14	4	4	0
Dokter Ahli Madya	12	15	17	-2
Dokter Ahli Muda	10	19	21	-2
Dokter Ahli Pertama	9	15	21	-6
Dokter Gigi Ahli Utama	14	0	1	-1
Dokter Gigi Ahli Madya	12	5	5	0
Dokter Gigi Ahli Muda	10	0	2	-2
Analisis Sumber Daya Manusia Aparatur Ahli Madya	12	0	1	-1
Apoteker Ahli Madya	11	3	3	0
Bidan Ahli Madya	11	3	3	0
Fisioterapis Ahli Madya	11	1	1	0
Nutrisionis Ahli Madya	11	4	4	0
Pembimbing Kesehatan Kerja Ahli Madya	11	0	1	-1
Perekam Medis Ahli Madya	11	0	1	-1
Epidemiolog Ahli Madya	11	0	1	-1

Jabatan	Kelas	B	K	+/-
Penata Anestesi Ahli Madya	11	0	1	-1
Tenaga Promosi Kesehatan dan Ilmu Perilaku Ahli Madya	11	0	1	-1
Perawat Ahli Madya	11	12	12	0
Pranata Komputer Ahli Madya	11	0	1	-1
Pranata Laboratorium Kesehatan Ahli Madya	11	2	2	0
Radiografer Ahli Madya	11	0	1	-1
Tenaga Sanitasi Lingkungan Ahli Madya	11	0	1	-1
Teknisi Elektromedis Ahli Madya	11	0	1	-1
Terapis Gigi dan Mulut Ahli Madya	11	0	1	-1
Psikolog Klinis Ahli Madya	11	0	1	-1
Psikolog Klinis Ahli Muda	9	0	1	-1
Psikolog Klinis Ahli Pertama	8	1	3	-2
Administrator Kesehatan Ahli Madya	11	0	1	-1
Fisikawan Medis Ahli Madya	11	0	1	-1

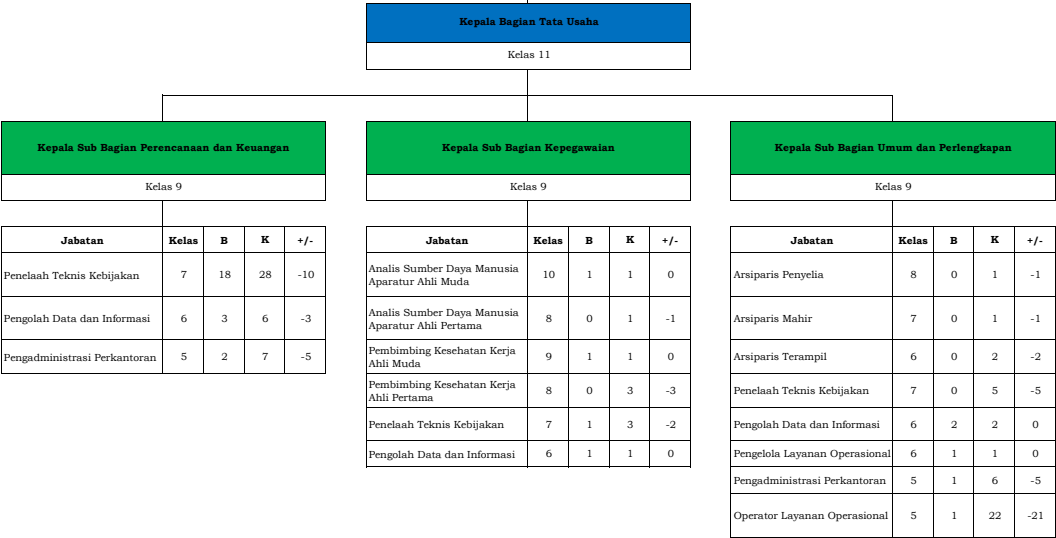

Kepala Bidang Keperawatan				
Kelas 11				

Kepala Seksi Asuhan Keperawatan				
Kelas 9				

Jabatan	Kelas	B	K	+/-
Bidan Ahli Muda	9	5	5	0
Bidan Ahli Pertama	8	6	10	-4
Bidan Penyelia	8	24	24	0
Bidan Mahir	7	18	18	0
Bidan Terampil	6	27	45	-18
Perawat Ahli Muda	9	31	31	0
Perawat Ahli Pertama	8	54	118	-64
Perawat Penyelia	8	47	47	0
Perawat Mahir	7	18	18	0
Perawat Terampil	6	41	128	-87
Pengadministrasi Perkantoran	5	0	1	-1
Operator Layanan Kesehatan	5	6	35	-29
Pengelola Umum Operasional	3	0	4	-4

Kepala Seksi Diklat dan Penyuluhan				
Kelas 9				

Jabatan	Kelas	B	K	+/-
Tenaga Promosi Kesehatan dan Ilmu Perilaku Ahli Muda	9	1	1	0
Tenaga Promosi Kesehatan dan Ilmu Perilaku Ahli Pertama	8	0	2	-2
Pengolah Data dan Informasi	6	0	1	-1

Kepala Bidang Pelayanan				
Kelas 11				

Kepala Seksi Pelayanan Medik				
Kelas 9				

Jabatan	Kelas	B	K	+/-
Fisioterapis Ahli Muda	9	0	1	-1
Fisioterapis Ahli Pertama	8	0	2	-2
Fisioterapis Penyelia	8	0	1	-1
Fisioterapis Mahir	7	2	2	0
Fisioterapis Terampil	6	6	9	-3
Penata Anestesi Ahli Muda	9	0	1	-1
Penata Anestesi Ahli Pertama	8	0	3	-3
Terapis Gigi dan Mulut Ahli Muda	9	0	1	-1
Terapis Gigi dan Mulut Ahli Pertama	8	0	2	-2
Terapis Gigi dan Mulut Penyelia	8	5	5	0
Terapis Gigi dan Mulut Mahir	7	2	2	0
Terapis Gigi dan Mulut Terampil	6	0	5	-5
Okupasi Terapis Penyelia	8	0	1	-1
Okupasi Terapis Mahir	7	0	1	-1
Okupasi Terapis Terampil	6	2	5	-3
Ortotis Prostetis Penyelia	8	0	1	-1
Ortotis Prostetis Mahir	7	0	1	-1
Ortotis Prostetis Terampil	6	0	1	-1
Refraksionis Optisien Penyelia	8	2	2	0
Refraksionis Optisien Mahir	7	0	1	-1
Refraksionis Optisien Terampil	6	2	2	0
Terapis Wicara Penyelia	8	0	1	-1
Terapis Wicara Mahir	7	0	1	-1
Terapis Wicara Terampil	6	2	4	-2
Penata Layanan Operasional	7	1	3	-2
Penelaah Teknis Kebijakan	7	0	1	-1
Operator Layanan Kesehatan	5	1	10	-9
Pengadministrasi Perkantoran	5	0	2	-2
Operator Layanan Operasional	5	1	1	0

Kepala Seksi Bina Mutu Pelayanan				
Kelas 9				

Jabatan	Kelas	B	K	+/-
Administrator Kesehatan Ahli Muda	9	0	1	-1
Administrator Kesehatan Ahli Pertama	8	0	2	-2
Penata Kelola Layanan Kesehatan	7	1	1	0

Kepala Bidang Penunjang				
Kelas 11				

Kepala Seksi Sarana dan Prasarana Medik				
Kelas 9				

Jabatan	Kelas	B	K	+/-
Apoteker Ahli Muda	9	3	3	0
Apoteker Ahli Pertama	8	0	7	-7
Asisten Apoteker Penyelia	8	2	2	0
Asisten Apoteker Mahir	7	7	7	0
Asisten Apoteker Terampil	6	1	17	-16
Fisikawan Medis Ahli Muda	9	0	1	-1
Fisikawan Medis Ahli Pertama	8	0	2	-2
Nutrisionis Ahli Muda	9	2	2	0
Nutrisionis Ahli Pertama	8	0	2	-2
Nutrisionis Penyelia	8	5	5	0
Nutrisionis Mahir	7	2	2	0
Nutrisionis Terampil	6	5	7	-2
Pranata Laboratorium Kesehatan Ahli Muda	9	1	1	0
Pranata Laboratorium Kesehatan Ahli Pertama	8	0	10	-10
Pranata Laboratorium Kesehatan Penyelia	8	20	20	0
Pranata Laboratorium Kesehatan Mahir	7	4	4	0
Pranata Laboratorium Kesehatan Terampil	6	3	9	-6
Radiografer Ahli Muda	9	0	1	-1
Radiografer Ahli Pertama	8	2	2	0
Radiografer Penyelia	8	1	1	0
Radiografer Mahir	7	1	1	0
Radiografer Terampil	6	3	6	-3
Tenaga Sanitasi Lingkungan Ahli Muda	9	1	1	0
Tenaga Sanitasi Lingkungan Ahli Pertama	8	0	3	-3
Tenaga Sanitasi Lingkungan Penyelia	8	1	1	0
Tenaga Sanitasi Lingkungan Mahir	7	2	2	0
Tenaga Sanitasi Lingkungan Terampil	6	1	2	-1
Teknisi Elektromedis Ahli Muda	9	0	1	-1
Teknisi Elektromedis Ahli Pertama	8	0	1	-1
Teknisi Elektromedis Penyelia	8	0	1	-1
Teknisi Elektromedis Mahir	7	0	1	-1
Teknisi Elektromedis Terampil	6	8	8	0
Teknisi Transfusi Darah Penyelia	8	0	1	-1
Teknisi Transfusi Darah Mahir	7	0	1	-1
Teknisi Transfusi Darah Terampil	6	0	2	-2
Penata Layanan Operasional	7	0	1	-1
Penata Kelola Layanan Kesehatan	7	1	1	0
Pengelola Layanan Operasional	6	0	4	-4
Pengolah Data dan Informasi	6	0	2	-2
Operator Layanan Operasional	5	0	5	-5
Operator Layanan Kesehatan	5	6	56	-50
Pengelola Umum Operasional	1	0	2	-2

Kepala Seksi Rekam Medik				
Kelas 9				

Jabatan	Kelas	B	K	+/-
Pranata Komputer Ahli Muda	9	0	1	-1
Pranata Komputer Ahli Pertama	8	4	13	-9
Perekam Medis Ahli Muda	9	0	1	-1
Perekam Medis Ahli Pertama	8	0	1	-1
Perekam Medis Penyelia	8	0	1	-1
Perekam Medis Mahir	7	4	4	0
Perekam Medis Terampil	6	5	15	-10
Epidemiolog Ahli Muda	9	0	1	-1
Epidemiolog Ahli Pertama	8	0	1	-1
Operator Layanan Kesehatan	5	3	20	-17

PETA JABATAN
KECAMATAN LIANG ANGGANG KOTA BANJARBARU

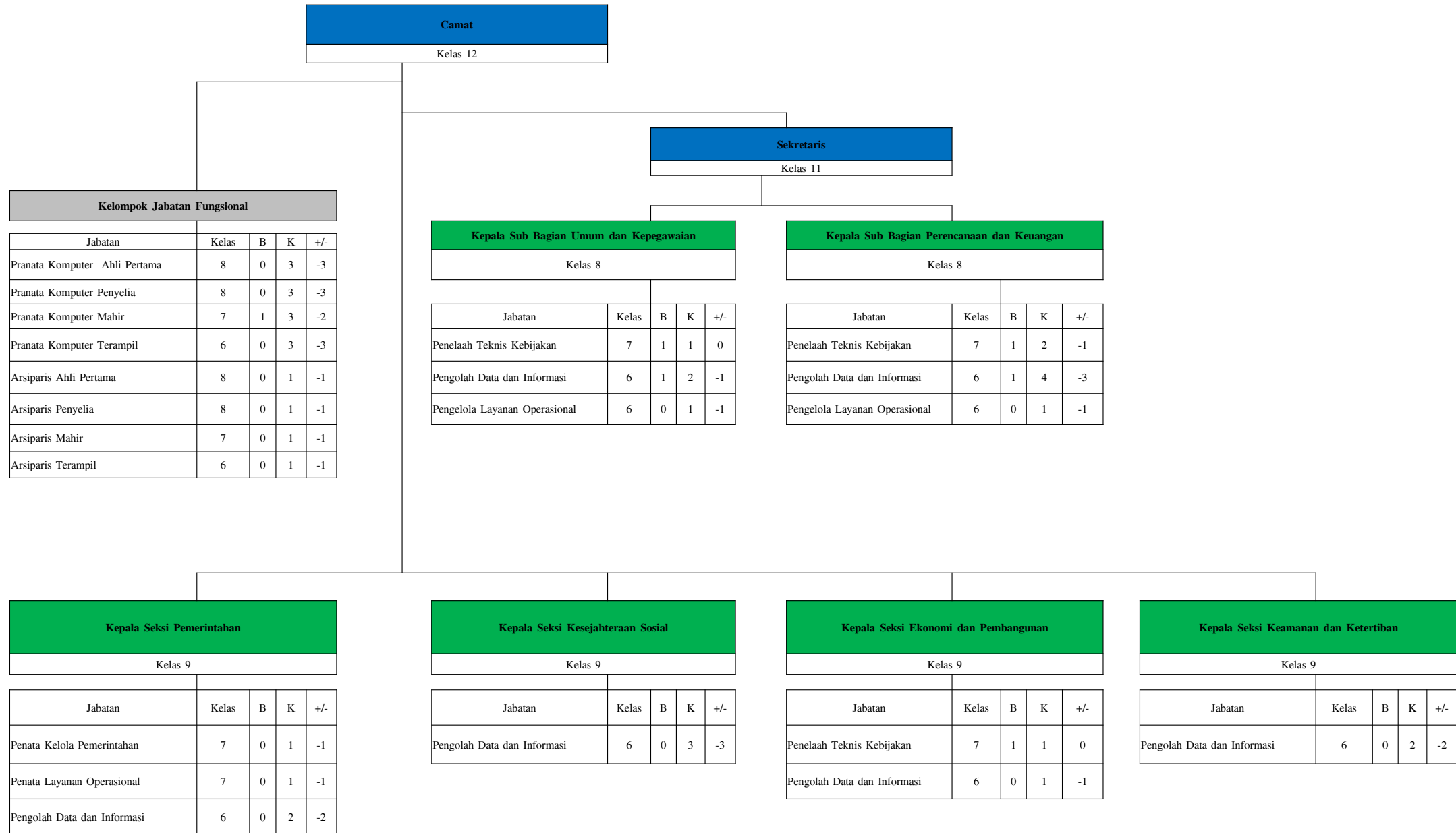

PETA JABATAN
KELURAHAN LANDASAN ULIN BARAT KOTA BANJARBARU

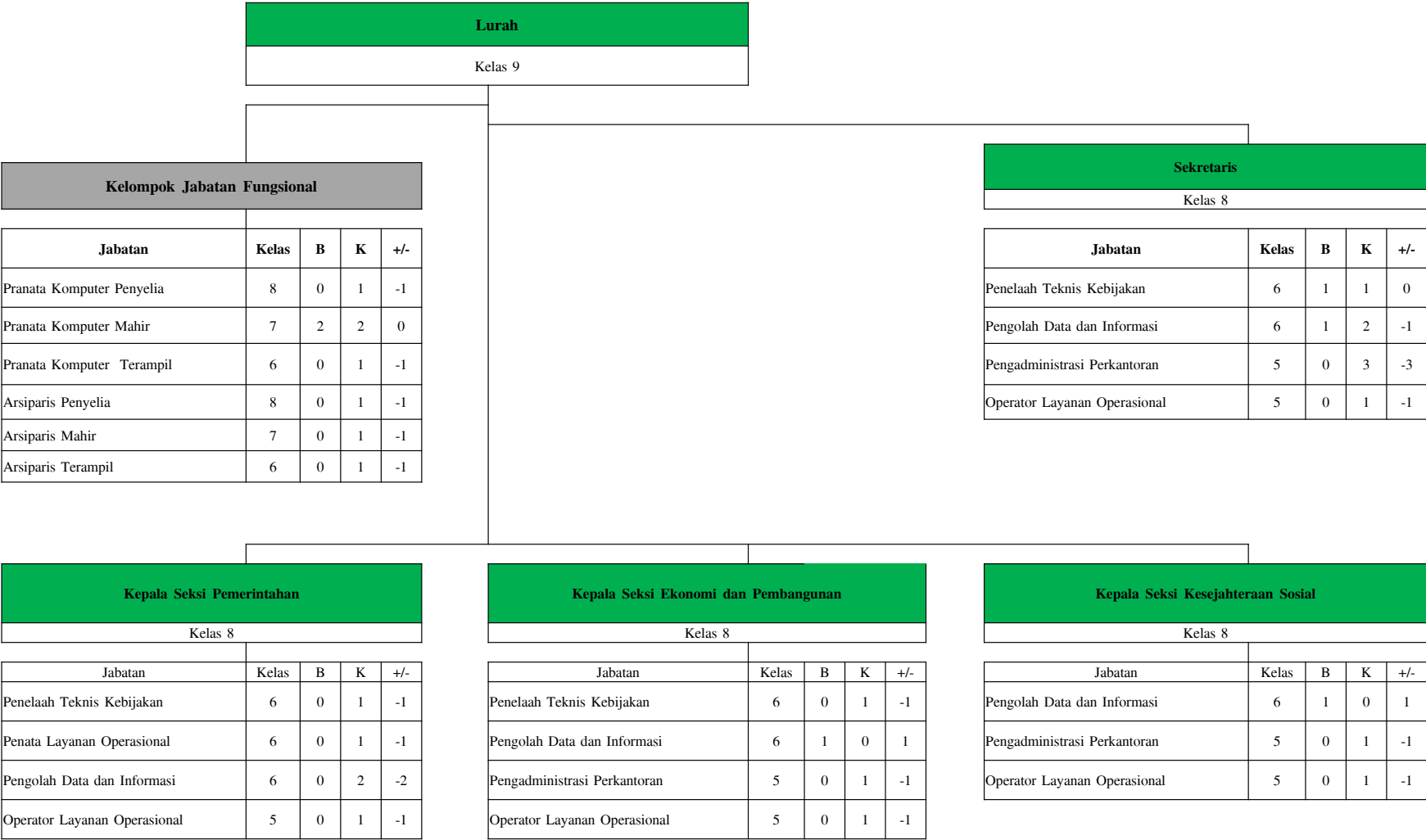

PETA JABATAN
KELURAHAN LANDASAN ULIN UTARA KOTA BANJARBARU

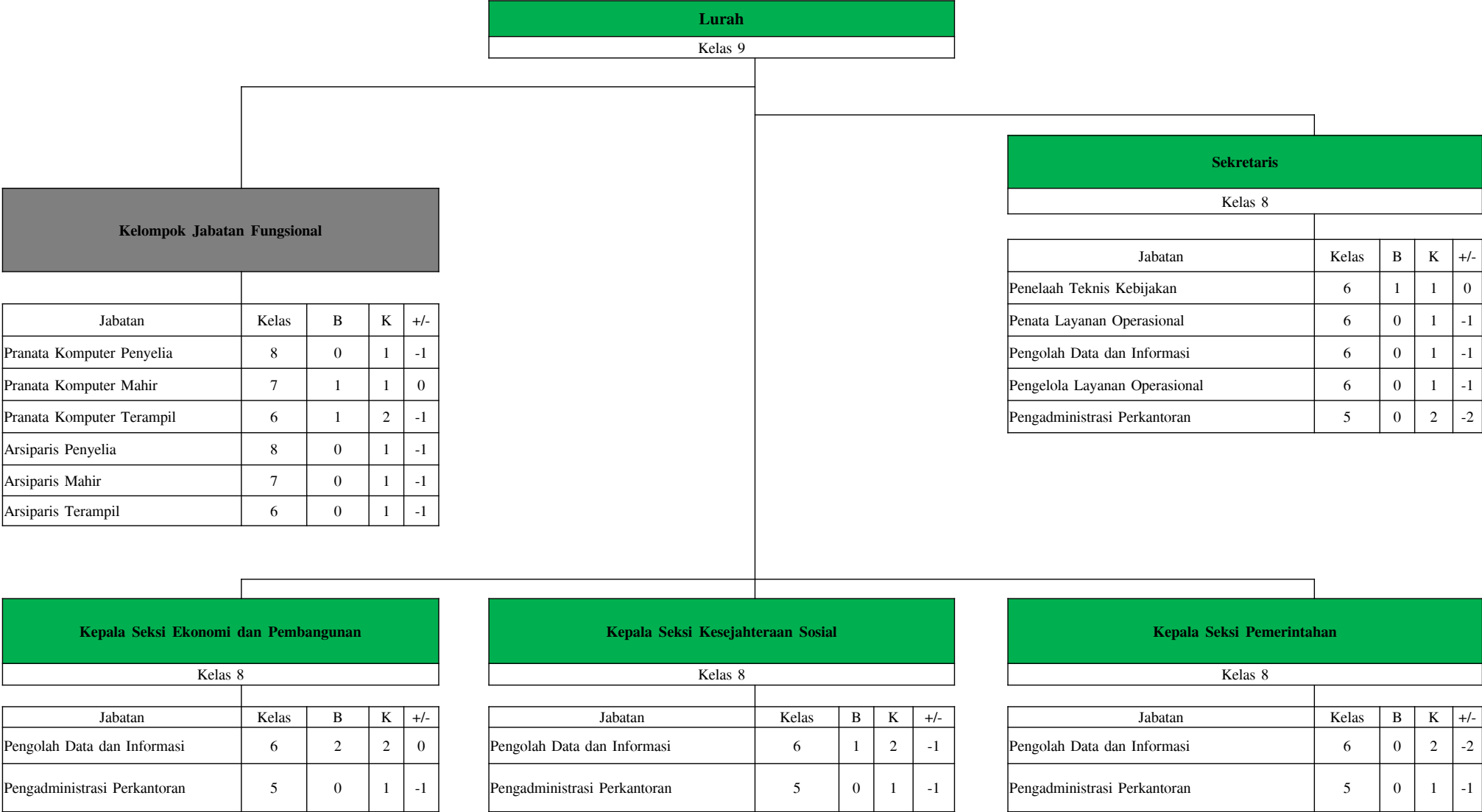

PETA JABATAN
KELURAHAN LANDASAN ULIN TENGAH KOTA BANJARBARU

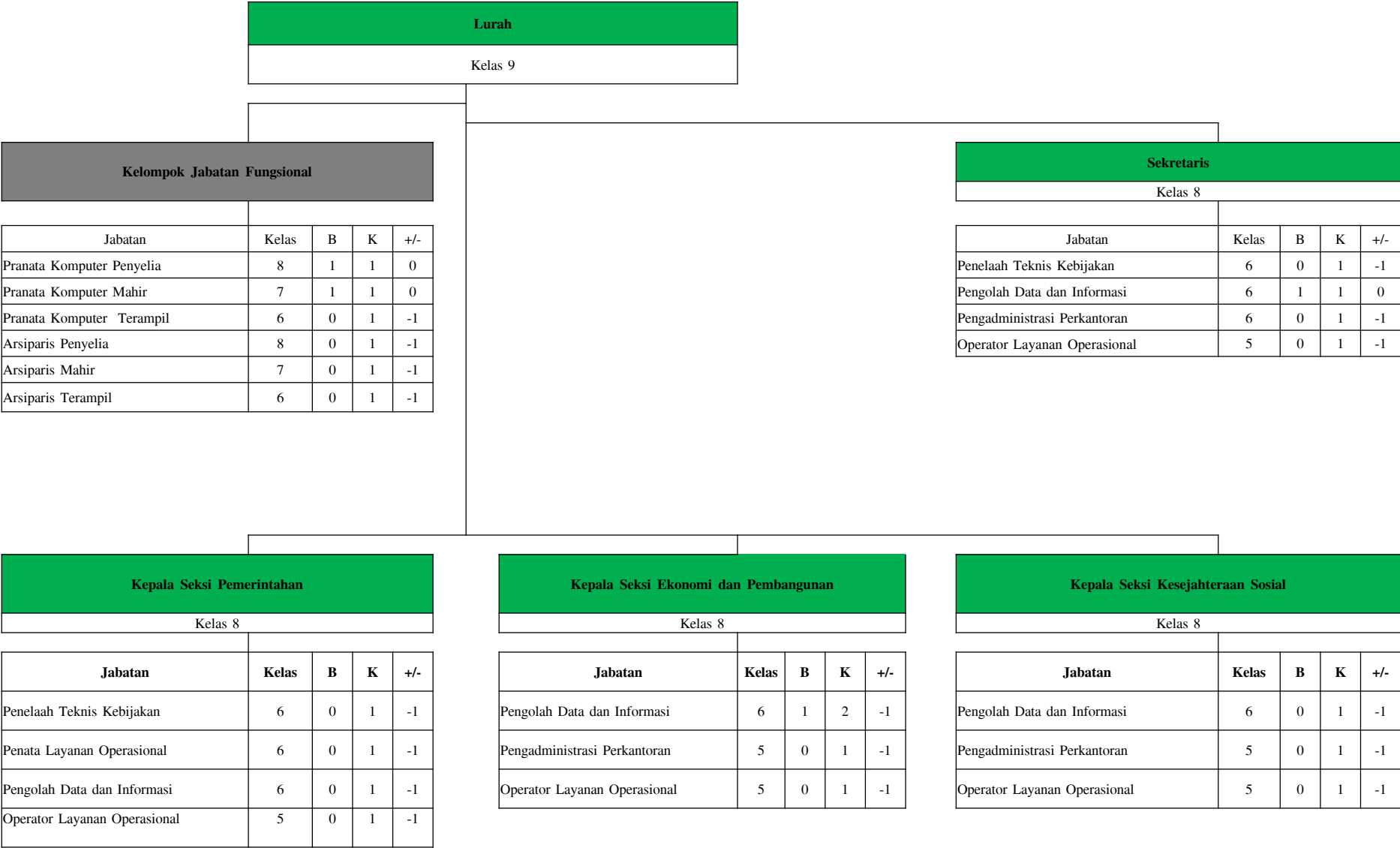

PETA JABATAN
KELURAHAN LANDASAN ULIN SELATAN KOTA BANJARBARU



PETA JABATAN
KECAMATAN LANDASAN ULIN KOTA BANJARBARU

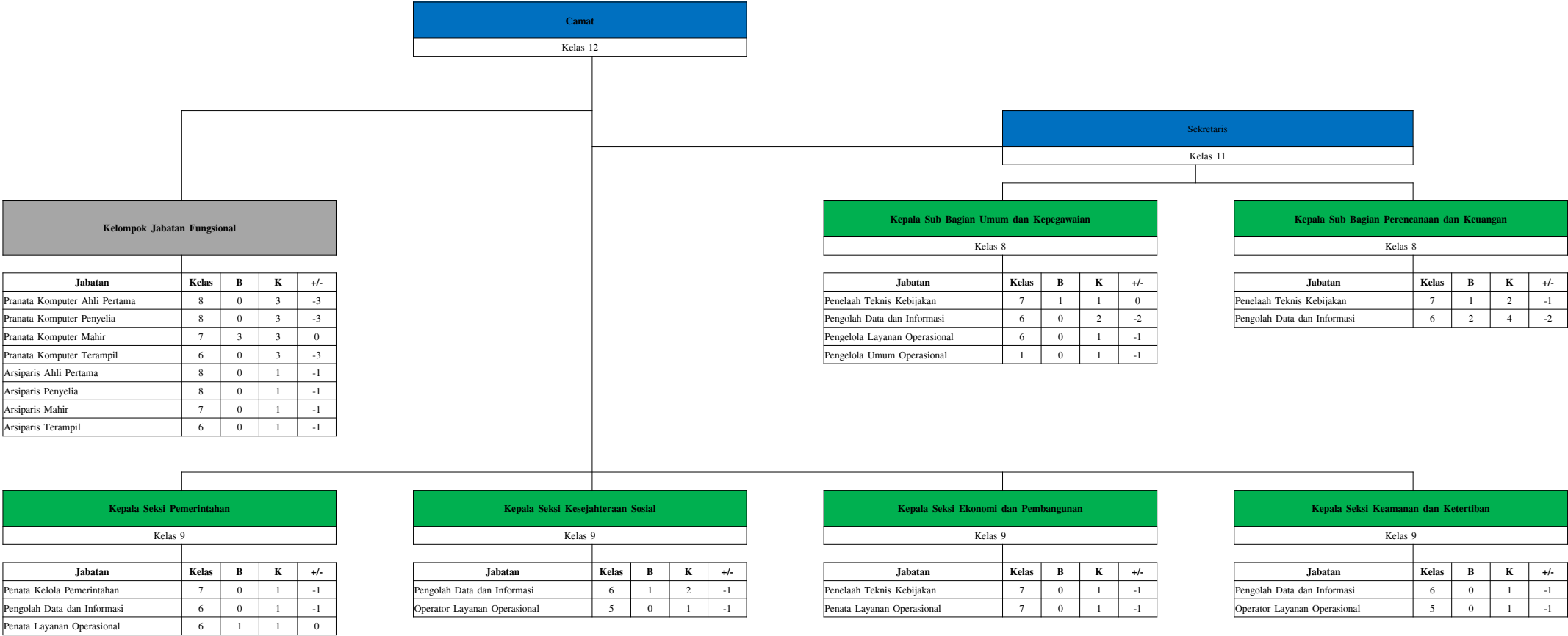

PETA JABATAN
KELURAHAN GUNTUNG PAYUNG KOTA BANJARBARU

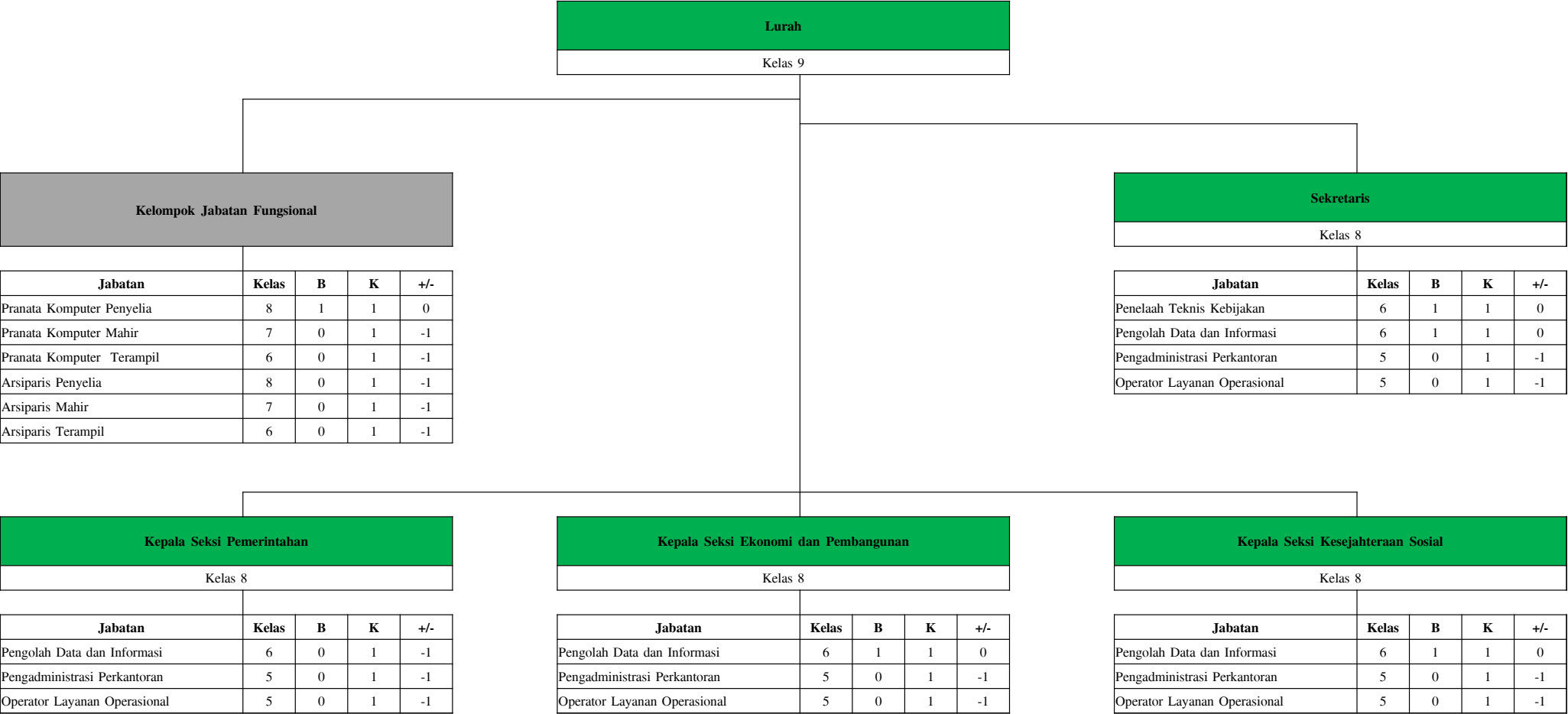

PETA JABATAN
KELURAHAN GUNTUNG MANGGIS KOTA BANJARBARU



PETA JABATAN
KELURAHAN SYAMSUDIN NOOR KOTA BANJARBARU



PETA JABATAN
KELURAHAN LANDASAN ULIN TIMUR KOTA BANJARBARU



PETA JABATAN
KECAMATAN CEMPAKA KOTA BANJARBARU

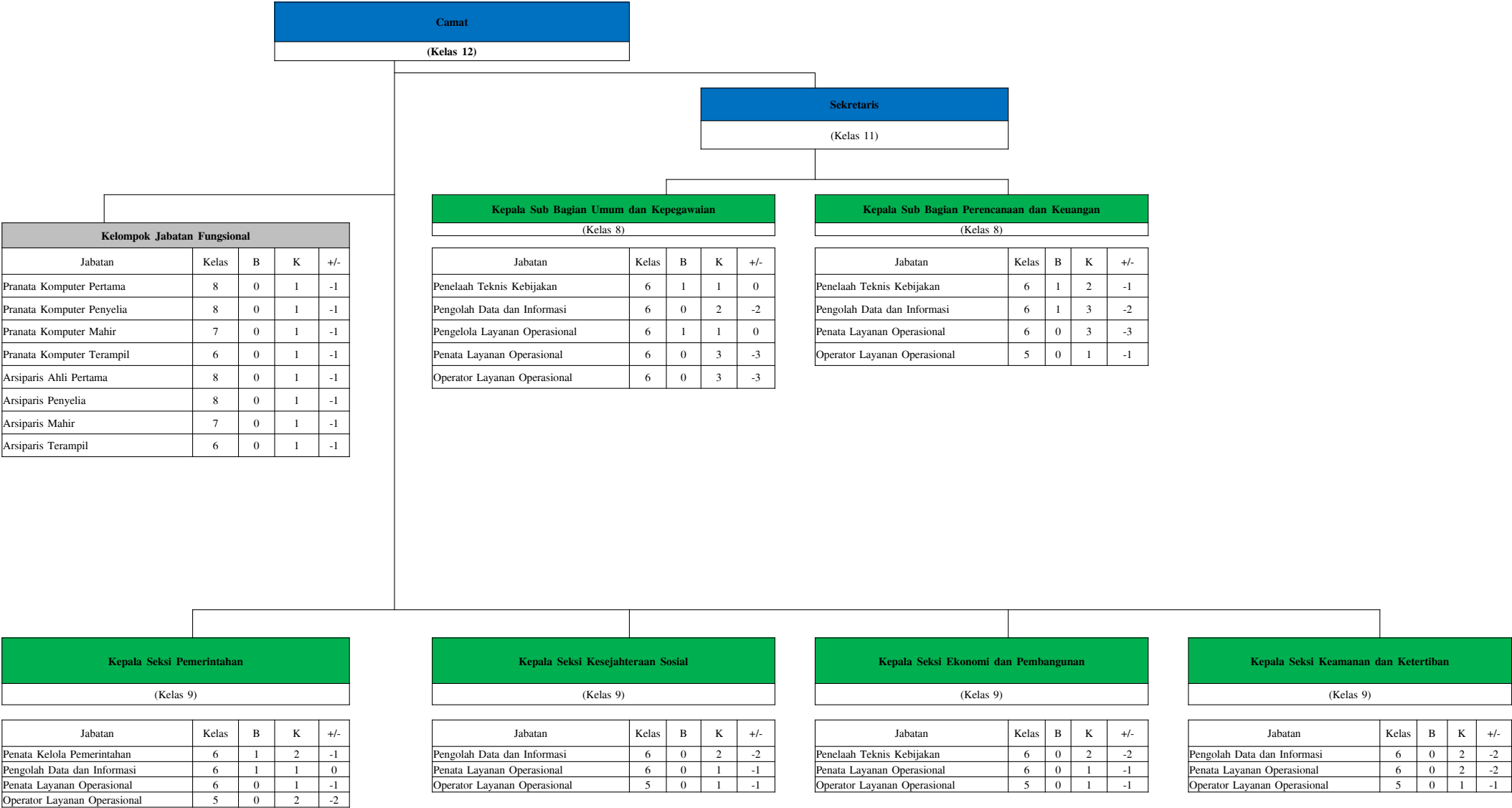

PETA JABATAN
KELURAHAN CEMPAKA KOTA BANJARBARU

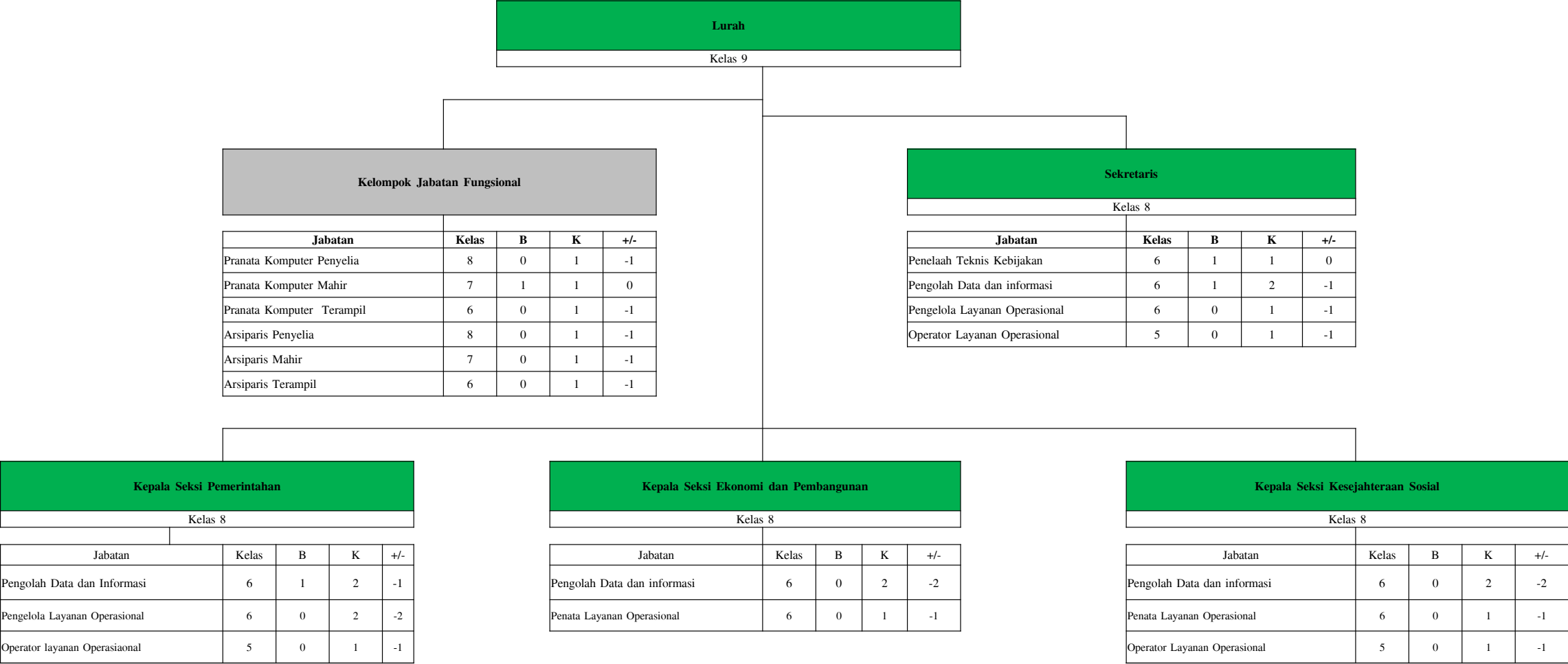

PETA JABATAN
KELURAHAN SUNGAI TIUNG KOTA BANJARBARU



PETA JABATAN
KELURAHAN BANGKAL KOTA BANJARBARU



PETA JABATAN
KELURAHAN PALAM KOTA BANJARBARU

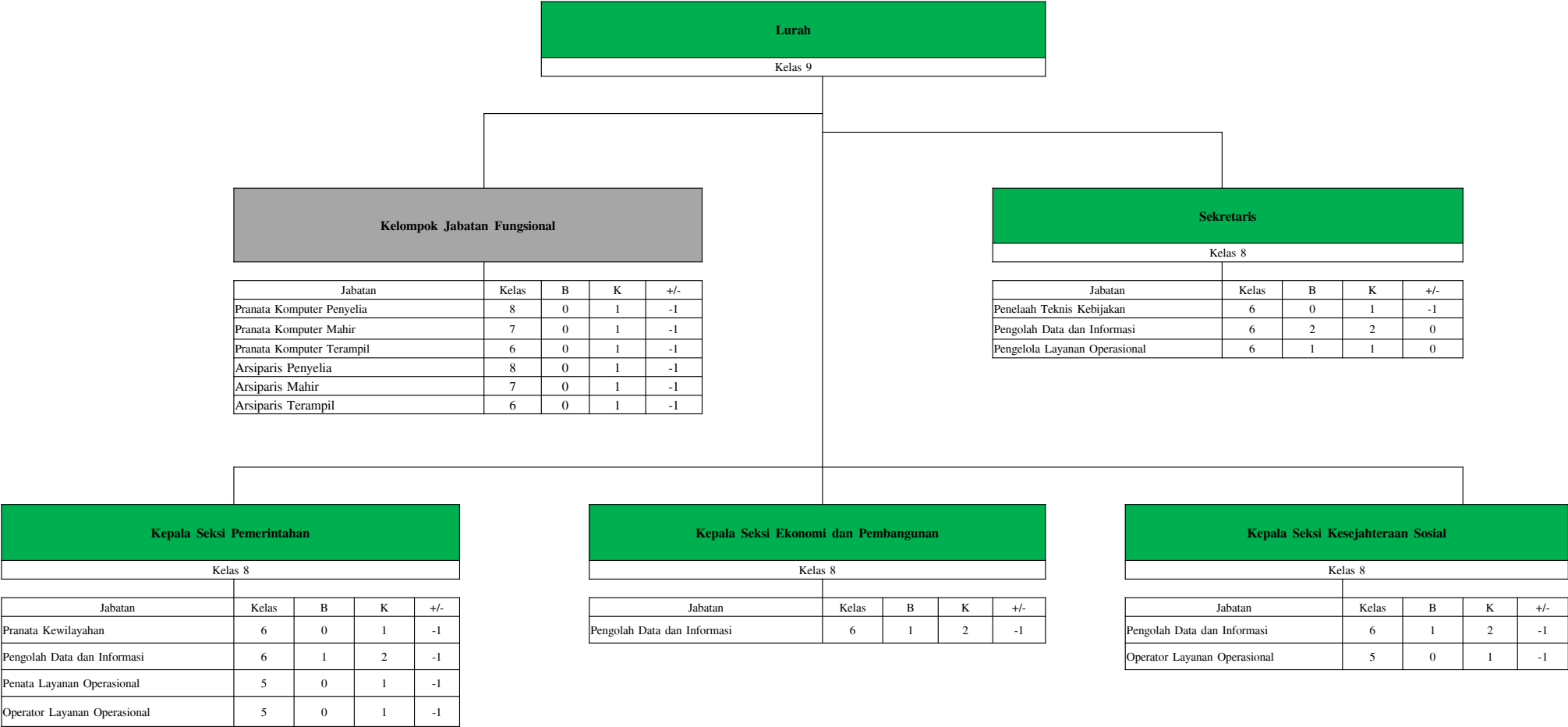

PETA JABATAN
KECAMATAN BANJARBARU UTARA KOTA BANJARBARU

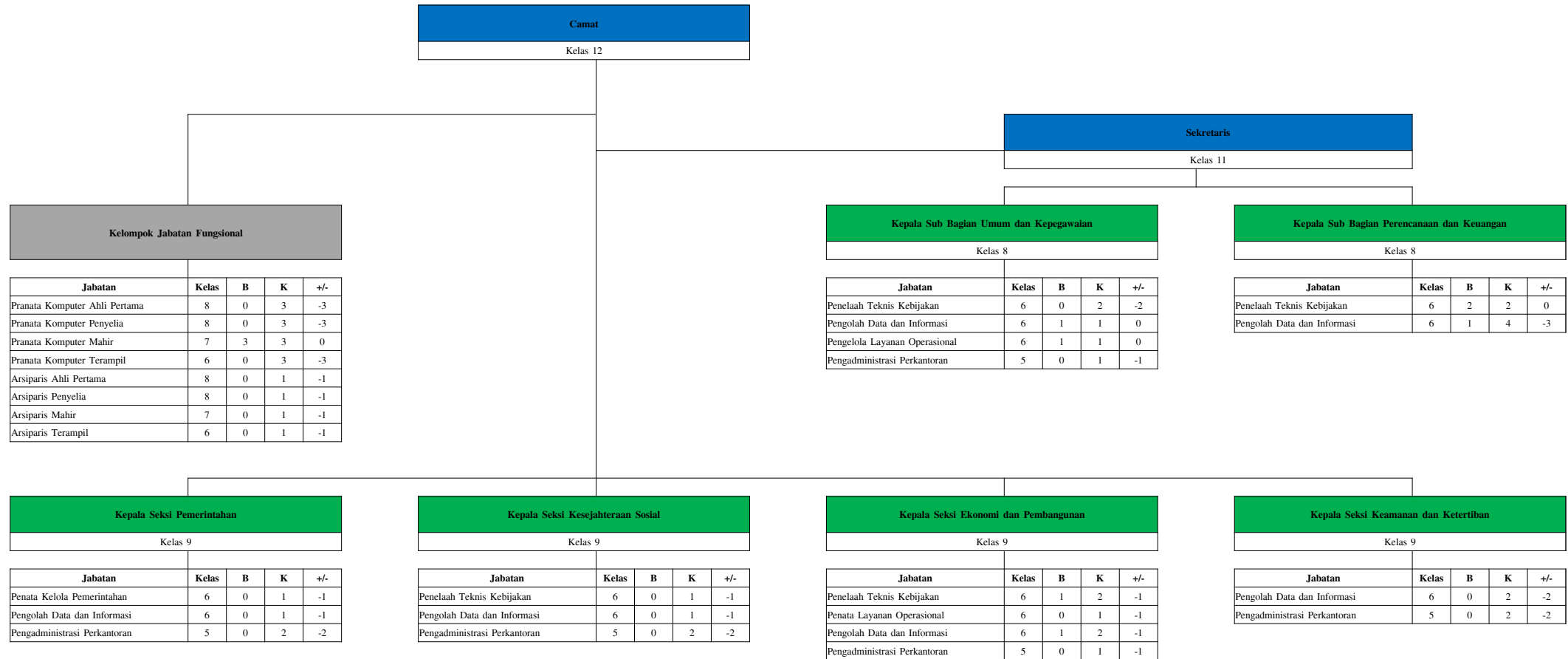

PETA JABATAN
KELURAHAN LOKTABAT UTARA KOTA BANJARBARU



PETA JABATAN
KELURAHAN SUNGAI ULIN KOTA BANJARBARU



PETA JABATAN
KELURAHAN KOMET KOTA BANJARBARU

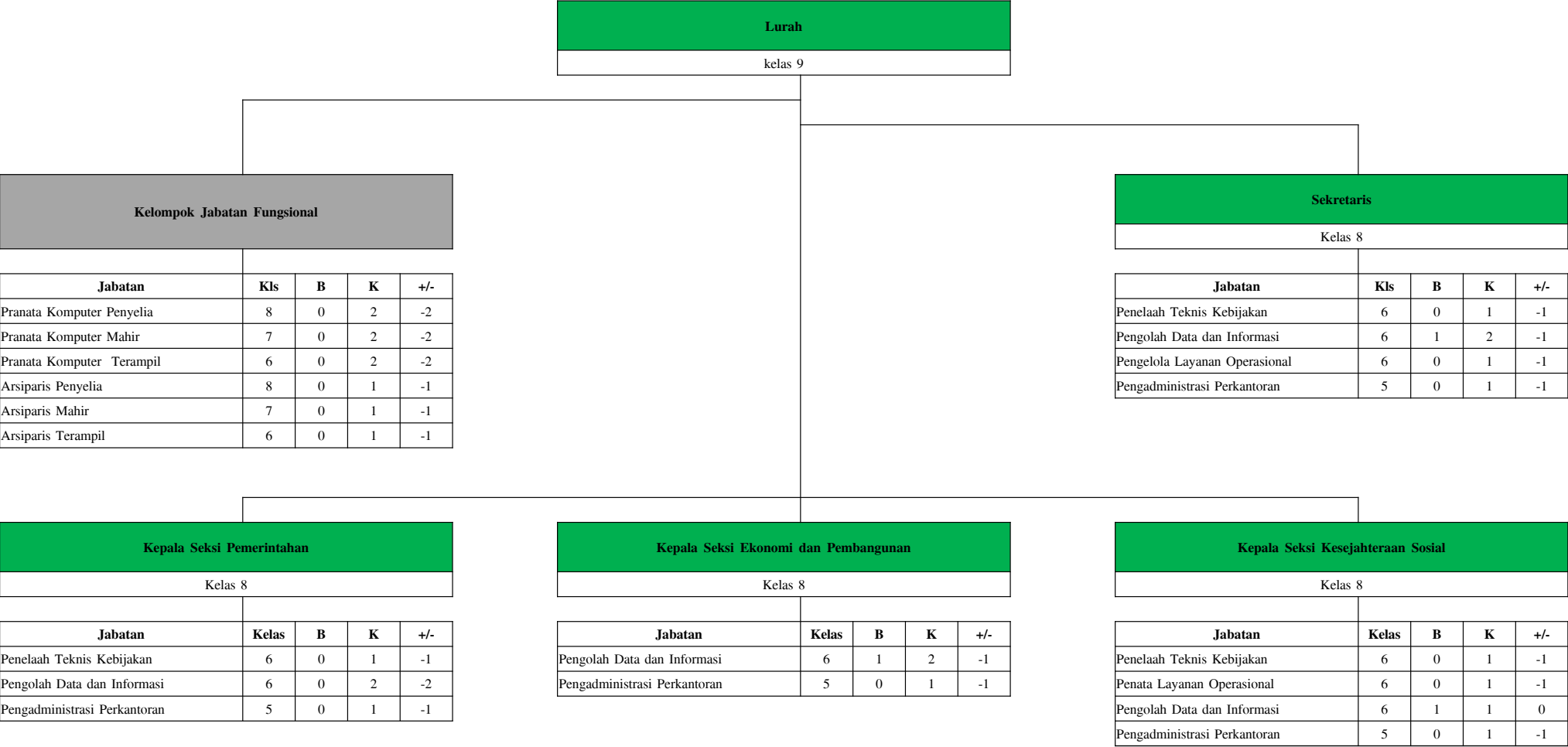

PETA JABATAN
KELURAHAN MENTAOS KOTA BANJARBARU

Lurah
kelas 9

Kelompok Jabatan Fungsional

Jabatan	Kls	B	K	+/-
Pranata Komputer Penyelia	8	0	2	-2
Pranata Komputer Mahir	7	2	2	0
Pranata Komputer Terampil	6	0	2	-2
Arsiparis Penyelia	8	0	1	-1
Arsiparis Mahir	7	0	1	-1
Arsiparis Terampil	6	0	1	-1

Sekretaris
Kelas 8

Jabatan	Kls	B	K	+/-
Penelaah Teknis Kebijakan	6	0	1	-1
Pengolah Data dan Informasi	6	1	2	-1
Pengelola Layanan Operasional	6	0	1	-1
Pengadministrasi Perkantoran	5	0	1	-1

Kepala Seksi Pemerintahan
Kelas 8

Jabatan	Kelas	B	K	+/-
Penelaah Teknis Kebijakan	6	0	1	-1
Pengelola Layanan Operasional	6	0	1	-1
Pengolah Data dan Informasi	6	0	3	-3
Pengadministrasi Perkantoran	5	0	1	-1

Kepala Seksi Ekonomi dan Pembangunan
Kelas 8

Jabatan	Kelas	B	K	+/-
Pengolah Data dan Informasi	6	1	2	-1
Pengadministrasi Perkantoran	5	0	1	-1

Kepala Seksi Kesejahteraan Sosial
Kelas 8

Jabatan	Kelas	B	K	+/-
Penelaah Teknis Kebijakan	6	0	1	-1
Pengolah Data dan Informasi	6	1	1	0
Pengadministrasi Perkantoran	5	0	1	-1

PETA JABATAN
KECAMATAN BANJARBARU SELATAN KOTA BANJARBARU



PETA JABATAN
KELURAHAN GUNTUNG PAIKAT KOTA BANJARBARU

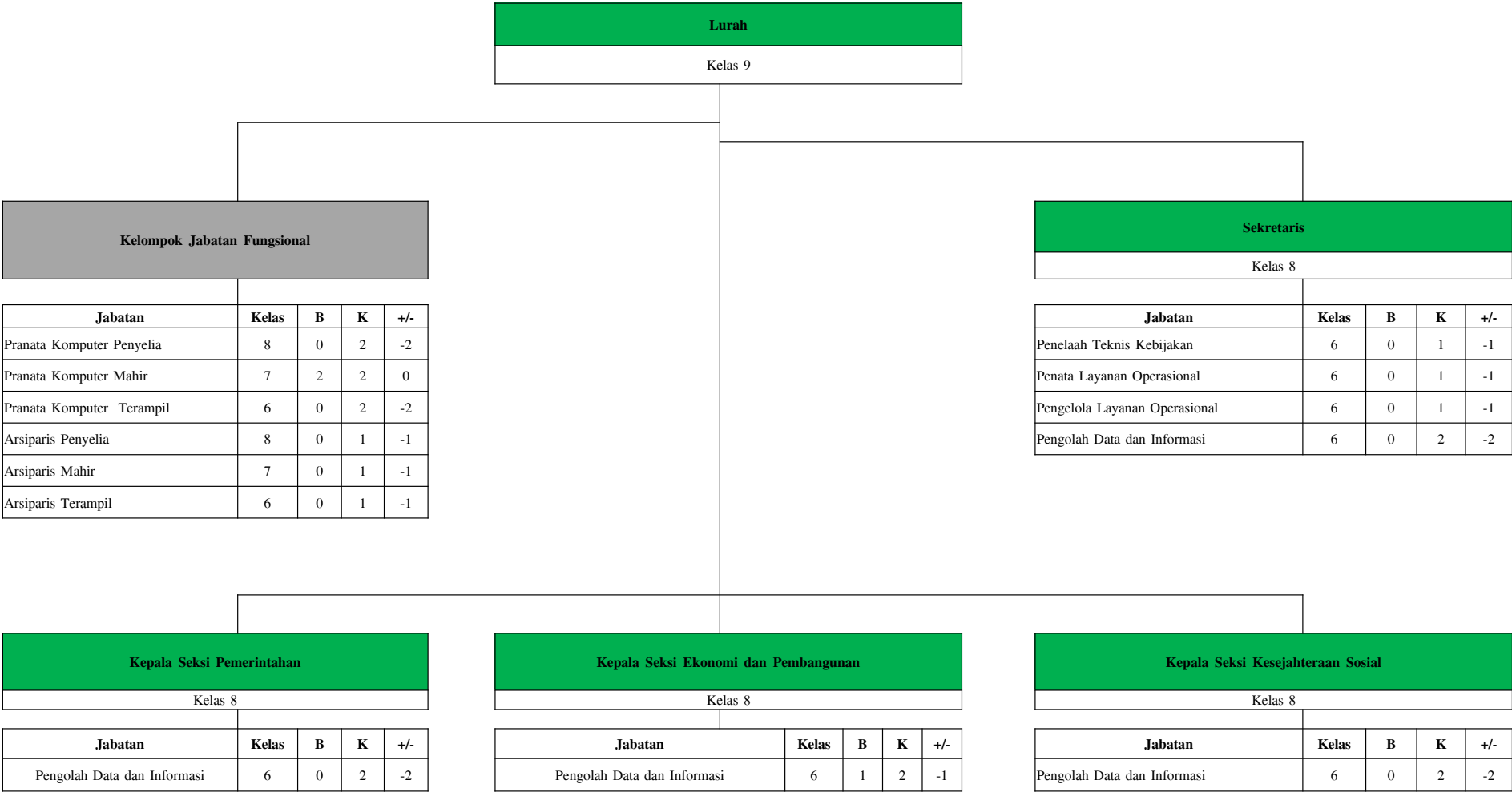

PETA JABATAN
KELURAHAN KEMUNING KOTA BANJARBARU

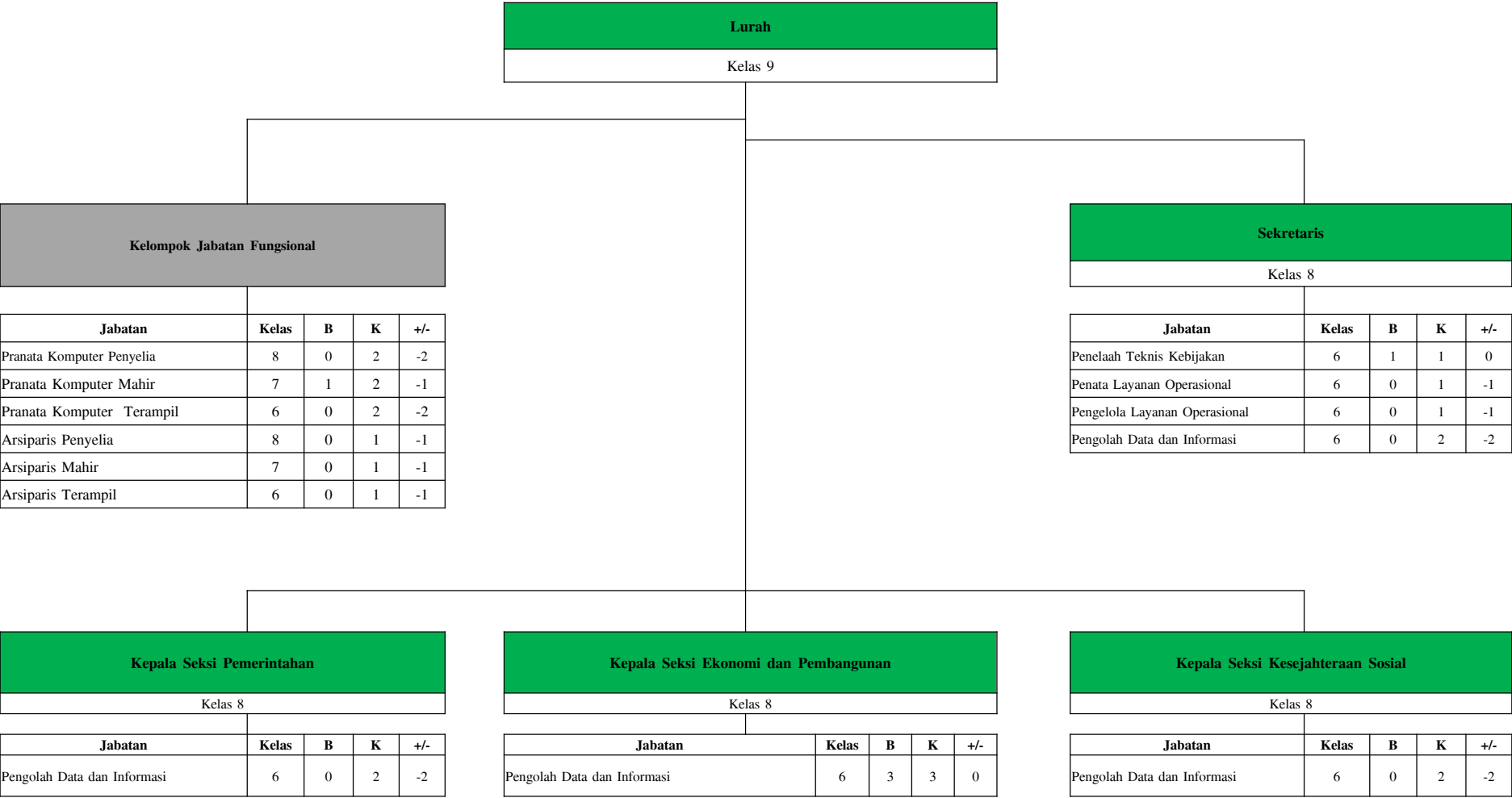

PETA JABATAN
KELURAHAN LOKTABAT SELATAN KOTA BANJARBARU



PETA JABATAN
KELURAHAN SUNGAI BESAR KOTA BANJARBARU

